



## รายงานผลการปฏิบัติงาน ประจำปีงบประมาณ พ.ศ.2566

# เทศบาลตำบลศรีสำราญ อำเภอพรเจริญ จังหวัดบึงกาฬ

## คำนำ

ด้วย รัฐธรรมนูญแห่งราชอาณาจักรไทย พุทธศักราช ๒๕๖๐ มาตรา ๒๕๓ ในการดำเนินงานให้องค์กรปกครองส่วนท้องถิ่น สภาท้องถิ่น และผู้บริหารท้องถิ่นเปิดเผยข้อมูลและรายงานผลการดำเนินงานให้ประชาชนทราบ รวมตลอดทั้งมีกลไกให้ประชาชนในท้องถิ่นมีส่วนร่วมด้วย ทั้งนี้ ตามหลักเกณฑ์และวิธีการที่กฎหมายบัญญัติและระเบียบกระทรวงมหาดไทยว่าด้วยการจัดทำแผนพัฒนาองค์กรปกครองส่วนท้องถิ่น ฉบับที่ ๓ พ.ศ. ๒๕๖๑ ข้อ ๑๒ ให้ยกเลิกความใน (๓) ของข้อ ๒๙ ของระเบียบกระทรวงมหาดไทยว่าด้วยการจัดทำแผนพัฒนาขององค์กรปกครองส่วนท้องถิ่น พ.ศ. ๒๕๔๘ ซึ่งแก้ไขเพิ่มเติมโดยระเบียบกระทรวงมหาดไทยว่าด้วยการจัดทำแผนพัฒนาขององค์กรปกครองส่วนท้องถิ่น (ฉบับที่ ๒) พ.ศ.๒๕๕๙ และให้ใช้ความต่อไปนี้แทน “(๓) รายงานผลและเสนอความคิดเห็นซึ่งได้จากการติดตามและประเมินผลแผนพัฒนาท้องถิ่นต่อผู้บริหารท้องถิ่นเพื่อให้ผู้บริหารท้องถิ่นเสนอต่อสภาท้องถิ่น และคณะกรรมการพัฒนาท้องถิ่นพร้อมทั้งประกาศผลการติดตามและประเมินผลแผนพัฒนาท้องถิ่นให้ประชาชนในท้องถิ่นทราบในที่เปิดเผยภายในสิบห้าวันนับแต่วันรายงานผลและเสนอความคิดเห็นดังกล่าว และต้องปิดประกาศไว้เป็นระยะเวลาไม่น้อยกว่าสามสิบวัน โดยอย่างน้อยปีละหนึ่งครั้งภายในเดือนธันวาคมของทุกปี”

คณะกรรมการติดตามและประเมินผลแผนพัฒนาเทศบาลตำบลศรีสำราญ ได้รับการแต่งตั้งตามระเบียบฯ ได้ดำเนินการกำหนดวิธีการติดตามและประเมินผลตามมติที่ประชุมคณะกรรมการฯ ซึ่งให้มีวิธีการประเมินผลตามระบบสารสนเทศเพื่อการติดตามและประเมินผล การใช้จ่ายงบประมาณขององค์กรปกครองส่วนท้องถิ่นและใช้แบบสอบถามความพึงพอใจต่อการดำเนินงานขององค์กรปกครองส่วนท้องถิ่นของกรมส่งเสริมการปกครองท้องถิ่นเป็นแบบประเมินความพึงพอใจของประชาชนเพื่อเป็นข้อมูลในการปรับปรุงแก้ไข ดังนั้นเพื่อให้สอดคล้องกับระเบียบฯ และพัฒนาการจัดทำแผนพัฒนาท้องถิ่นให้สอดคล้องกับปัญหาความต้องการ และแนวทางการพัฒนาที่เหมาะสมกับพื้นที่ และสถานการณ์ภายนอก จึงมีการติดตามและประเมินผลแผนพัฒนาท้องถิ่นในรอบปีงบประมาณ พ.ศ. ๒๕๖๖ และสรุปรายงานผลการปฏิบัติราชการประจำปีงบประมาณ พ.ศ. ๒๕๖๖ ขึ้น เสนอผู้บริหารท้องถิ่น คณะกรรมการพัฒนาท้องถิ่น สภาท้องถิ่น และประชาชนรับทราบโดยทั่วไปตามลำดับต่อไป

# สารบัญ

เรื่อง	หน้า
สภาพทั่วไปและข้อมูลพื้นฐานของเทศบาลตำบลศรีสำราญ	๑
วิสัยทัศน์ เป้าประสงค์ในการพัฒนา	๘
สถานะทางการคลังประจำปีงบประมาณ พ.ศ. ๒๕๖๖ เทศบาลตำบลศรีสำราญ	๙
ผลการปฏิบัติงานในรอบปีงบประมาณ พ.ศ. ๒๕๖๖	๑๐
ประมวลาภาพกิจกรรมและผลงานการพัฒนาในปีงบประมาณ พ.ศ. ๒๕๖๖	๓๑

## สภาพทั่วไปและข้อมูลพื้นฐานของเทศบาลตำบลศรีสำราญ

### ๑. สภาพทั่วไป

#### ๑.๑ ความเป็นมาของเทศบาลตำบลศรีสำราญ

เทศบาลตำบลศรีสำราญ ได้ยกฐานะเป็นเทศบาลตำบลศรีสำราญ ตามประกาศกระทรวงมหาดไทย เมื่อวันที่ ๒๗ ตุลาคม ๒๕๕๒

#### ๑.๒ ลักษณะที่ตั้ง / อาณาเขต และเขตการปกครอง

เทศบาลตำบลศรีสำราญ อำเภอพรเจริญ จังหวัดบึงกาฬ ตั้งอยู่ทางทิศใต้ของจังหวัดบึงกาฬ และตั้งอยู่ทางทิศทางตะวันตกของที่ว่าการอำเภอพรเจริญ ห่างจากจังหวัดบึงกาฬเป็นระยะทางแยกได้เป็นดังนี้

- |                                |         |               |
|--------------------------------|---------|---------------|
| ๑. เส้นทาง ๒๒๒                 | ระยะทาง | ๖๕ กิโลเมตร   |
| ๒. เส้นทาง ๒๒๒ และเส้นทาง ๒๐๙๕ | ระยะทาง | ๗๑.๔ กิโลเมตร |
| ๓. เส้นทาง รพช. นค ๓๑๑๓        | ระยะทาง | ๓๘.๒ กิโลเมตร |

#### ๑.๓ เนื้อที่

พื้นที่ของเทศบาลตำบลศรีสำราญ มีพื้นที่ทั้งหมดประมาณ ๘๗.๐๑ ตารางกิโลเมตร หรือ ประมาณ ๕๔,๓๘๐ ไร่

#### ๑.๔ ภูมิประเทศ

เทศบาลตำบลศรีสำราญ พื้นที่ส่วนใหญ่เป็นที่ราบลุ่มและที่ราบปานกลาง

#### ๑.๕ อาณาเขตติดต่อ

หลักเขตที่ ๑ อยู่ตรงบริเวณสะพาน ห่างจากโรงเรียนบ้านเหล่าใหญ่ ไปทางทิศตะวันตกเฉียงเหนือประมาณ ๓ กิโลเมตร บริเวณพิกัด UF ๕๔๖๐๗๐

#### ด้านทิศเหนือ

จากหลักเขตที่ ๑ เป็นเส้นเลียบไปทางทิศตะวันออกเฉียงเหนือตามแนวเขตห้วยสาธารณะจตุล้าห้วยฝั่ง จนถึงหลักเขตที่ ๒ บริเวณพิกัด UF ๕๗๓๐๘๙ ระยะทางประมาณ ๒,๘๐๐ เมตร

จากหลักเขตที่ ๒ เป็นเส้นเลียบไปทางทิศตะวันตกเฉียงใต้ตามแนวกิ่งกลางลำห้วยฝั่ง จนถึงหลักเขตที่ ๓ บริเวณพิกัด UF ๕๙๔๐๖๓ ระยะทางประมาณ ๔,๕๐๐ เมตร

จากหลักเขตที่ ๓ เป็นเส้นเลียบผ่านทุ่งนาไปตามถนนลูกรังเป็นแนวตรง ถึงริมถนนลูกรัง ห่างจากวัดป่าดานศรีสำราญ ทางทิศตะวันออก ประมาณ ๐.๕ กิโลเมตร จนถึงหลักเขตที่ ๔ บริเวณพิกัด UF ๖๐๔๐๔๗ ระยะทางประมาณ ๒,๗๐๐ เมตร

จากหลักเขตที่ ๔ เป็นเส้นเลียบไปตามแนวถนนลูกรัง ประมาณ ๑.๕ กิโลเมตร จดริมถนนลูกรัง จนถึงหลักเขตที่ ๕ บริเวณพิกัด UF ๖๑๖๐๔๐ ระยะทางประมาณ ๑,๐๐๐ เมตร เป็นจุดสิ้นสุด รวมระยะทางด้านทิศเหนือประมาณ ๑๑ กิโลเมตร

#### ด้านทิศตะวันออก

จากหลักเขตที่ ๕ เป็นเส้นเลียบไปทางทิศตะวันออกเฉียงใต้ ผ่านทุ่งนาเป็นแนวตรง ถึงริมถนนลูกรังบริเวณลำห้วยสาน จนถึงหลักเขตที่ ๖ บริเวณพิกัด UF ๖๐๒๐๒๑ ระยะทางประมาณ ๒,๓๐๐ เมตร

จากหลักเขตที่ ๖ เป็นเส้นเลียบไปทางทิศตะวันตก ตามแนวถนนลูกรังถึงทางสามแยก จนถึงหลักเขตที่ ๗ บริเวณพิกัด UF ๕๙๕๐๑๗ ระยะทางประมาณ ๙๐๐ เมตร



จากหลักเขตที่ ๗ เป็นเส้นเลียบไปทางทิศใต้ ตามแนวถนนลูกรัง ถึงทางสามแยกคอกวัว จนถึงหลักเขตที่ ๘ บริเวณพิกัด UE ๖๐๑๐๐๐ ระยะทางประมาณ ๒,๑๐๐ เมตร เป็นจุดสิ้นสุด รวมระยะทางด้านทิศตะวันออก ประมาณ ๕.๓ เมตร

### ด้านทิศใต้

จากหลักเขตที่ ๘ เป็นเส้นเลียบไปทางทิศตะวันตก ตามแนวถนนลูกรัง จดทางสามแยก ถนนทางหลวงแผ่นดินหมายเลข ๒๐๙๕ อยู่ห่างจากวัดอรัญญานี ทางทิศเหนือประมาณ ๑.๓ กิโลเมตร จนถึงหลัก เขตที่ ๙ บริเวณพิกัด UE ๕๔๐๙๘๒ ระยะทางประมาณ ๖,๘๐๐ เมตร

จากหลักเขตที่ ๙ เป็นเส้นเลียบไปทางทิศเหนือ ตามแนวถนนทางหลวงแผ่นดินหมายเลข ๒๐๙๕ ถึงสะพานข้ามลำห้วยบอน จนถึงหลักเขตที่ ๑๐ บริเวณพิกัด UE ๕๔๒๙๙๐ ระยะทางประมาณ ๘๐๐ เมตร

จากหลักเขตที่ ๑๐ เป็นเส้นเลียบไปทางทิศตะวันตก ตามแนวกิ่งกลางลำห้วยบอน จดลำห้วยก้านเหลือง จนถึงหลักเขตที่ ๑๑ บริเวณพิกัด UE ๕๓๓๙๘๙ ระยะทางประมาณ ๑,๗๐๐ เมตร เป็นจุดสิ้นสุด รวมระยะทางด้านทิศใต้ประมาณ ๙.๓ กิโลเมตร

### ด้านทิศตะวันตก

จากหลักเขตที่ ๑๑ เป็นเส้นเลียบไปทางทิศเหนือ ตามแนวกิ่งกลางลำห้วยก้านเหลือง จนถึงหลักเขตที่ ๑๒ บริเวณพิกัด UF ๕๔๗๐๔๖ ระยะทางประมาณ ๑๐,๐๐๐ เมตร

จากหลักเขตที่ ๑๒ เป็นเส้นเลียบผ่านสวนยางพารา จดริมถนนลูกรังห่างจากโรงเรียนบ้านเหล่าใหญ่ ทางทิศตะวันตกประมาณ ๒.๕ กิโลเมตร จนถึงหลักเขตที่ ๑๓ บริเวณพิกัด UF ๕๔๖๐๕๒ ระยะทางประมาณ ๖๐๐ เมตร

จากหลักเขตที่ ๑๓ เป็นเส้นเลียบไปตามแนวกิ่งกลางลำห้วยสาธารณะ สิ้นสุดที่สะพานห่างจากโรงเรียนบ้านเหล่าใหญ่ ทางทิศตะวันตกเฉียงเหนือ ประมาณ ๓ กิโลเมตร จนถึงหลักเขตที่ ๑ บริเวณพิกัด UF ๕๔๖๐๗๐ ระยะทางประมาณ ๒,๖๐๐ เมตร รวมระยะทางด้านทิศตะวันตกประมาณ ๑๓.๒ กิโลเมตร

### ๑.๖ จำนวนหมู่บ้าน

จำนวนหมู่บ้านในเขตเทศบาลตำบลศรีสำราญ มีทั้งหมด ๗ หมู่บ้าน ดังนี้

หมู่ที่ ๑ บ้านนาคำ	หมู่บ้าน อ.พ.ป.
หมู่ที่ ๒ บ้านเหล่าใหญ่	หมู่บ้าน อ.พ.ป.
หมู่ที่ ๓ บ้านหนองลาด	หมู่บ้าน อ.พ.ป.
หมู่ที่ ๔ บ้านโนนสว่าง	หมู่บ้าน อ.พ.ป.
หมู่ที่ ๕ บ้านนางาม	
หมู่ที่ ๖ บ้านโชคชัย	
หมู่ที่ ๗ บ้านโนนสะอาด	

### ๑.๗ ประชากรทั้งสิ้น ๕,๐๑๐ คน

แยกเป็นชาย ๒,๔๘๗ คน

แยกเป็นหญิง ๒,๕๒๓ คน

หมู่ที่	ชื่อหมู่บ้าน	จำนวน ครัวเรือน	จำนวนประชากร ( คน )		
			ชาย	หญิง	รวม
๑.	บ้านนาคำ	๒๖๐	๓๙๑	๔๑๙	๘๑๐
๒.	บ้านเหล่าใหญ่	๑๙๕	๓๖๓	๓๖๖	๗๒๙
๓.	บ้านหนองลาด	๒๒๐	๓๗๖	๓๔๔	๗๒๐
๔.	บ้านโนนสว่าง	๒๑๘	๔๒๙	๔๕๖	๘๘๕
๕.	บ้านนางาม	๒๓๖	๔๖๕	๔๔๘	๙๑๓
๖.	บ้านโชคชัย	๑๕๓	๒๑๔	๒๑๕	๔๒๙
๗.	บ้านโนนสะอาด	๑๔๗	๒๔๙	๒๗๕	๕๒๔
	รวม	๑,๔๒๙	๒,๔๘๗	๒,๕๒๓	๕,๐๑๐

ข้อมูล ณ วันที่ ๔ สิงหาคม ๒๕๖๖

## ๒. สภาพทางเศรษฐกิจ

### ๒.๑ อาชีพ

- ด้านการเกษตร

- ปลูกยางพารา ข้าว มันสำปะหลัง ฯลฯ

- รับจ้าง,รับราชการ,ค้าขาย ฯลฯ

## ๓. สภาพทางสังคม

### ๓.๑ ข้อมูลด้านสถานศึกษา

➤ ศูนย์เด็กเล็กก่อนวัยเรียน ๒ แห่ง

ที่	ศูนย์พัฒนาเด็กเล็ก	จำนวนเด็กนักเรียน
๑	ศูนย์พัฒนาเด็กเล็กวัดแสงสว่างภูมิ	๒๕
๒	ศูนย์พัฒนาเด็กเล็กเทศบาลตำบลศรีสำราญ	๔๔
	รวม	๖๙

➤ โรงเรียนประถมศึกษา ๓ แห่ง

๑. โรงเรียนบ้านโคกหนองลาด
๒. โรงเรียนบ้านนาคำนาใน
๓. โรงเรียนบ้านเหล่าใหญ่

➤ โรงเรียนมัธยมศึกษา ๑ แห่ง

- โรงเรียนศรีสำราญวิทยาคม

**๓.๒ สถาบันและองค์กรทางศาสนา**

ประเภท	จำนวน	ชื่อ	สถานที่ตั้ง
๑. วัด	๕ แห่ง	๑. วัดป่าदानศรีสำราญ ๒. วัดศรีสว่าง ๓. วัดแสงสว่างภูมิ ๔. วัดศรีสุวรรณาราม ๕. วัดธรรมมงคล	หมู่ที่ ๕ หมู่ที่ ๔ หมู่ที่ ๓ หมู่ที่ ๑ หมู่ที่ ๒
๒. สำนักสงฆ์ (ยัง ไม่ได้รับประกาศ จัดตั้งเป็นวัด)	๓ แห่ง	๑. วัดป่าโชคอำนวย ๒. วัดป่าธรรมโชติ ๓. วัดป่าแต่เทพนิมิตร	หมู่ที่ ๓ หมู่ที่ ๖ หมู่ที่ ๕

**๓.๓ ข้อมูลด้านสาธารณสุข**

- โรงพยาบาลของรัฐ - แห่ง
- สถานพยาบาลเอกชน ๑ แห่ง
- ร้านขายยาแผนปัจจุบัน - แห่ง
- โรงพยาบาลส่งเสริมสุขภาพตำบล ๑ แห่ง ตั้งอยู่ที่ หมู่ที่ ๒ บ้านเหล่าใหญ่

**๓.๔ ความปลอดภัยในชีวิตและทรัพย์สิน**

พื้นที่เขตเทศบาลตำบลศรีสำราญ อยู่ในความรับผิดชอบของสถานีตำรวจภูธรดอนหญ้านาง

## ๔. การบริการพื้นฐาน

### ๔.๑ การคมนาคม แยกเป็น ดังนี้

- ถนนลาดยาง ทางหลวงแผ่นดิน หมายเลข ๒๐๙๕ สายโช่งพิสัย – พรเจริญ จากอำเภอพรเจริญ มาแยกเข้าทางหลวงแผ่นดินหมายเลข ๓๐๐๒ สายหนองลาด – เหล่าใหญ่ ระยะทางรวม ๑๙ กิโลเมตร
- ถนนลาดยางนาคำ - ป่าแฝก ผ่านหมู่ที่ ๕ บ้านนางาม ระยะทางรวม ๑๒ กิโลเมตร
- ถนนคอนกรีตรอบหมู่บ้าน หมู่ ๑ - ๗ เต็มพื้นที่บางส่วน

### ๔.๒ การโทรคมนาคม

- ที่ทำการไปรษณีย์โทรเลข - แห่ง
- โทรศัพท์สาธารณะ - แห่ง
- โทรศัพท์ประจำหมู่บ้าน - แห่ง

### ๔.๓ การไฟฟ้า

- การไฟฟ้าในเขตเทศบาลตำบลศรีสำราญ จำนวน ๗ หมู่บ้านไฟฟ้าเข้าถึงจะมีแต่ครัวเรือนที่ขยายออกนอกหมู่บ้านที่ยังต้องทำการขอย้ายเขตและขอใช้ไฟฟ้า

### ๔.๔ แหล่งน้ำธรรมชาติ

- ลำห้วย ๑๕ สาย ดังนี้
 

๑. ลำห้วยโป่ง	๖. ลำห้วยก้านเหลือง	๑๑. ลำห้วยเฮือง
๒. ลำห้วยบอน	๗. ลำห้วยหอย	๑๒. ลำห้วยโสกเมย
๓. ลำห้วยไฮ	๘. ลำห้วยจันทร์สุก	๑๓. ลำห้วยส้มจ้อย
๔. ลำห้วยข้าวเม่า	๙. ลำห้วยพอง	๑๔. ลำห้วยปลาเชื่อม
๕. ลำห้วยถ้ำมันปลา	๑๐. ลำห้วยบักบ้า	๑๕. ลำห้วยปลุกคล้า
- บึง , หนอง ๒ แห่ง
  ๑. หนองน้ำเที่ยง
  ๒. หนองกุง

## ๕. ข้อมูลอื่น ๆ

### ทรัพยากรธรรมชาติในพื้นที่

๑. ทรัพยากรดิน เป็นที่ราบลุ่มและที่ราบปานกลาง
๒. ทรัพยากรน้ำ ลักษณะเป็นลำห้วย หนอง สระ
๓. ทรัพยากรป่าไม้ ลักษณะเป็นป่าไม้ผลัดใบ

## ฝ่ายสมาชิกสภาเทศบาลตำบลศรีสำราญ ประกอบด้วย

ลำดับที่	ชื่อ - สกุล	ตำแหน่ง ผู้บริหาร/สมาชิก	เขตเลือกตั้ง (ที่ )
๑	นายดำ มายวัง	ประธานสภาฯ	๑
๒	นายถาวร ราภูมี	รองประธานสภาฯ	๒
๓	นายชฎานนท์ สีดาเขียว	เลขานุการสภาฯ	๒
๔	นายพิชัย วิชัยโย	สมาชิกสภาฯ	๑
๕	นายวิจิต แสนศรี	สมาชิกสภาฯ	๑
๖	นายคำชัย สีแดง	สมาชิกสภาฯ	๑
๗	นายสุนทร บึงราษฎร์	สมาชิกสภาฯ	๑
๘	นายสุรพงษ์ ละบาลเลิศ	สมาชิกสภาฯ	๑
๙	นายบัณฑิต สาระมาต	สมาชิกสภาฯ	๒
๑๐	นายเดชา ผิวขำ	สมาชิกสภาฯ	๒
๑๑	นายวุฒิพงษ์ วงศ์กะไซ่	สมาชิกสภาฯ	๒
๑๒	นางนงครีกริ์ แสนสุข	สมาชิกสภาฯ	๒

## ฝ่ายบริหาร ประกอบด้วย

ลำดับที่	ชื่อ - สกุล	ตำแหน่ง ผู้บริหาร/สมาชิก	เขตเลือกตั้ง (ที่ )
๑	นายวิเศษ สุทวา	นายกเทศมนตรี	-
๒	นายอำคา แววศรี	รอง นายกเทศมนตรี	-
๓	นางอินตา แสนคำ	รอง นายกเทศมนตรี	-
๔	นายภัทรกร เพลิดพราว	เลขานุการ นายกเทศมนตรี	-
๕	นายประเสริฐ ไทยแท้	ที่ปรึกษานายกเทศมนตรี	-

## ๗.๓ โครงสร้างการแบ่งส่วนราชการ

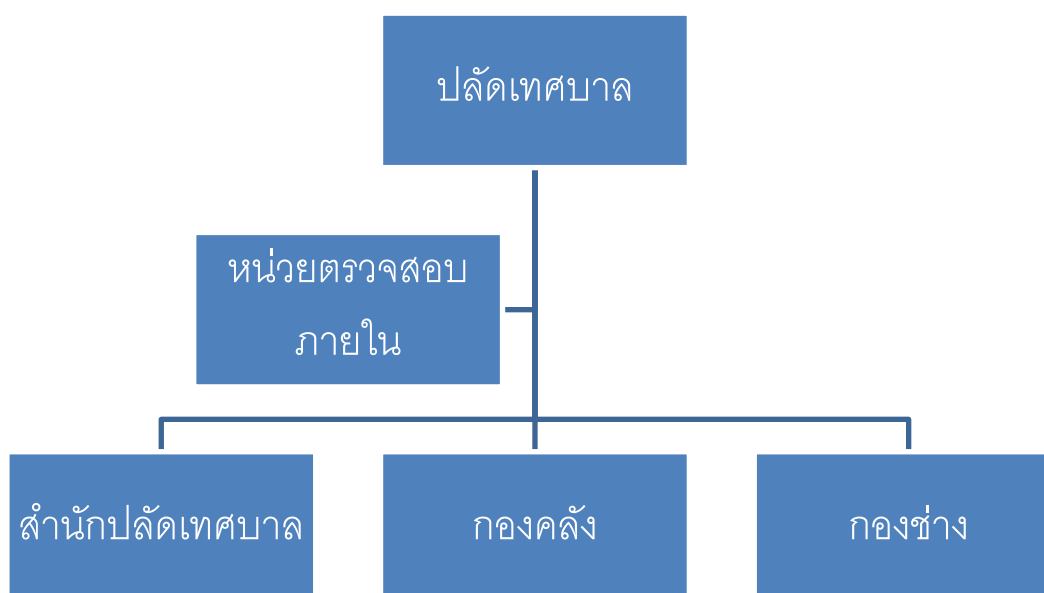

## รายชื่อบุคลากร

### สำนักปลัด

๑. นายภทรวรรธ นามนิลธรา	หัวหน้าสำนักปลัดเทศบาล รักษาราชการแทน ปลัดเทศบาล
๒. นายพิทยพัฒน์ สาลี	นักวิเคราะห์นโยบายและแผนปฏิบัติการ
๓. นางสาวศศิวิมล แสบงบาล	นิติกรชำนาญการ
๔. นางสาวปวีณวัลย์ วรรณศิลป์	นักพัฒนาชุมชนชำนาญการ
๕. นางนฤมล พิณีจมนตรี	นักวิชาการศึกษาปฏิบัติการ
๖. นางสาวประกายรัตน์ เป็งคำภา	เจ้าพนักงานธุรการชำนาญงาน
๗. นายพัชระ คมป้อง	เจ้าพนักงานป้องกันและบรรเทาสาธารณภัยปฏิบัติงาน
๘. นางสาวบุษรา วงศ์ชมพู	ผู้ช่วยนักทรัพยากรบุคคล
๙. นางสาววรรณภา ครองยุติ	ผู้ช่วยเจ้าพนักงานธุรการ
๑๐. นายกันตพล วงศ์กะโช	ผู้ช่วยเจ้าพนักงานป้องกันและบรรเทาสาธารณภัย
๑๑. นายวิทยา พิมวรรณ	พนักงานขับรถยนต์
๑๒. นายชาญชัย แสนคำ	พนักงานขับรถบรรทุกขยะ
๑๓. นายอาทร แสนคำ	พนักงานขับรถยนต์
๑๔. นายภูวเดช ศรีบุษย์	พนักงานขับรถบรรทุกน้ำ
๑๕. นางสาวนิภาพร ไกรโหล	คนงาน
๑๖. นางสาวจริยา พิมหา	คนงาน
๑๗. นางสาวนันทพร อัญญา	คนงาน
๑๘. นางสาวคุณัญญา อินโพธิ์สา	คนงาน
๑๙. นางสาวสุทธิดาทิพย์ พรหมสุริย์	ครูผู้ดูแลเด็ก
๒๐. นางรัศมี โพธิสัย	ครูผู้ดูแลเด็ก
๒๑. นางนิตยา ภูไชยแสง	ครูผู้ดูแลเด็ก
๒๒. นางนิตญา นนทะวงศ์	ครูผู้ดูแลเด็ก
๒๓. นางสาวกึ่งนาง ห้วยทราย	ผู้ดูแลเด็ก
๒๔. นางพรรษา ชำนาญ	ผู้ดูแลเด็ก
๒๕. นางสาวปนัดดา วัฒนธา	ผู้ดูแลเด็ก

### กองคลัง

๑. นางพัชรินทร์ ไวแสน	ผู้อำนวยการกองคลัง
๒. นางขวัญเรือน ภูระวรรณ	นักวิชาการคลังชำนาญการ
๓. นางสาวอริสรา ศรีทอง	เจ้าพนักงานการเงินและบัญชีปฏิบัติงาน
๔. นางสาวอชิรญา ศรีทอง	เจ้าพนักงานพัสดุปฏิบัติงาน
๕. นางสาวณัฐกฤตา ทดสอน	เจ้าพนักงานจัดเก็บรายได้ปฏิบัติงาน
๖. นางสาวมารินทร์ จำเนียรกุล	ผู้ช่วยเจ้าพนักงานการเงินและบัญชี
๗. นางสาววราลักษณ์ แก้วสุวรรณ	ผู้ช่วยเจ้าพนักงานพัสดุ
๘. นางช่อลัดดา สุยะมาต	ผู้ช่วยเจ้าพนักงานธุรการ
๙. นางสาวอพัชชา สร้อยมาตร	คนงาน
๑๐. นางสาวทวิพันธ์ สุวรรณมงคล	คนงาน

**กองช่าง**

๑. นายธนากร ศรีสุพรรณ	ผู้อำนวยการกองช่าง
๒. นายรุ่งเรือง ขำจิตร	นายช่างโยธาปฏิบัติงาน
๓. นายรัฐพล อุ่นวงศ์	เจ้าพนักงานประปาปฏิบัติงาน
๔. นายอมรินทร์ รักบุญ	ผู้ช่วยเจ้าพนักงานธุรการ
๕. นายสำราญ ผิวขำ	คนงาน

**หน่วยตรวจสอบภายใน**

๑. นางวารภรณ์ คำมา	นักวิชาการตรวจสอบภายในชำนาญการ
--------------------	--------------------------------

**เครื่องมือด้านการให้บริการ**

- รถบรรทุกขยะขนาด ๖ ตัน แบบอัดท้าย	จำนวน ๑ คัน
- รถกู้ชีพ	จำนวน ๑ คัน
- รถยนต์นั่งส่วนกลาง	จำนวน ๒ คัน
- รถบรรทุก(ดีเซล)แบบบรรทุกน้ำ ขนาด ๖ ตัน ๖ ล้อ	จำนวน ๑ คัน

**วิสัยทัศน์**

“เทศบาลตำบลศรีสำราญเป็นองค์กรที่มุ่งสู่ความเป็นเลิศด้านบริการ ภายใต้หลักธรรมาภิบาลแบบบูรณาการอย่างยั่งยืน”

**เป้าประสงค์ในการพัฒนา**

๑. การคมนาคมขนส่งมีความพร้อมสามารถรองรับการคมนาคมขนส่งที่จะเกิดขึ้นในอนาคตได้
๒. ระบบไฟฟ้า ประปา มีความเพียงพอต่อความต้องการของประชาชน
๓. แหล่งน้ำตามธรรมชาติสามารถกักเก็บน้ำได้ในปริมาณที่เพียงพอต่อความต้องการของประชาชน
๔. ทรัพยากรธรรมชาติและสิ่งแวดล้อมมีความอุดมสมบูรณ์ ชุมชนสะอาดปราศจากขยะและมลพิษ
๕. เด็ก สตรี คนชรา คนพิการ ผู้ด้อยโอกาสได้รับการสงเคราะห์และส่งเสริมให้มีคุณภาพชีวิตที่ดีขึ้น
๖. เด็กนักเรียนในพื้นที่ได้รับการส่งเสริม สนับสนุนด้านการศึกษาที่เพียงพอ
๗. ส่งเสริมสนับสนุนด้านการศึกษา พัฒนาบุคลากรทางการศึกษา
๘. อนุรักษ์ประเพณี วัฒนธรรมอันดีงามของท้องถิ่นและส่งเสริมภูมิปัญญาท้องถิ่น
๙. ประชาชนทุกกลุ่ม ทุกวัยมีการออกกำลังกาย เล่นกีฬาเหมาะสม
๑๐. บุคลากรมีศักยภาพการทำงานตามหลักธรรมาภิบาลในการให้บริการประชาชน
๑๑. ประชาชนมีความรักใคร่สามัคคีกัน มีส่วนร่วมในกิจกรรมการพัฒนาท้องถิ่นตนเองและ

ประชาชนห่างไกลจากยาเสพติดทุกชนิด

**สถานะทางการคลังประจำปีงบประมาณ พ.ศ. ๒๕๖๖**  
**เทศบาลตำบลศรีสำราญ**

**รายรับ**

๑. รายรับในปีงบประมาณ พ.ศ. ๒๕๖๖ แยกตามหมวดรายรับได้ดังนี้	(หน่วย : บาท)
(๑.๑) หมวดภาษีอากร	๒๑๔,๐๑๑.๖๑
(๑.๒) หมวดค่าธรรมเนียม ค่าปรับและใบอนุญาต	๙๔,๑๔๙.๐๐
(๑.๓) หมวดรายได้จากทรัพย์สิน	๑๑๖,๓๒๕.๖๔
(๑.๔) หมวดรายได้จากสาธารณูปโภคและการพาณิชย์	๕๕๔,๘๗๒.๐๐
(๑.๕) หมวดรายได้เบ็ดเตล็ด	๑๘๒,๙๓๓.๐๑
(๑.๖) หมวดภาษีจัดสรร	๑๘,๐๓๑,๘๑๑.๘๑
(๑.๗) หมวดเงินอุดหนุนทั่วไป	๑๕,๑๑๙,๙๙๒.๐๐
<b>รวมรายรับทั้งสิ้น</b>	<b>๓๔,๓๑๔,๐๙๕.๐๗</b>

**รายจ่าย**

๒. รายจ่ายในปีงบประมาณ พ.ศ. ๒๕๖๖ แยกตามรายจ่ายดังนี้	(หน่วย : บาท)
(๒.๑) งบกลาง	๘,๐๐๙,๖๙๐.๐๗
(๒.๒) เงินเดือน (ฝ่ายการเมือง)	๒,๘๑๑,๐๔๐.๐๐
(๒.๓) เงินเดือน (ฝ่ายประจำ)	๙,๑๔๔,๗๐๖.๐๐
(๒.๔) ค่าตอบแทน	๖๐๒,๑๒๙.๐๐
(๒.๕) ค่าใช้สอย	๓,๕๖๑,๖๒๓.๓๖
(๒.๖) ค่าวัสดุ	๒,๑๐๒,๑๖๗.๗๗
(๒.๗) ค่าสาธารณูปโภค	๖๘๑,๒๐๕.๔๖
(๒.๘) เงินอุดหนุน	๒,๐๒๑,๐๕๐.๓๔
(๒.๙) รายจ่ายอื่น	-
(๒.๑๐) ค่าครุภัณฑ์	๓๕๕,๐๐๐.๐๐
(๒.๑๑) ค่าที่ดินและสิ่งก่อสร้าง	-
(๒.๑๒) รายจ่ายเงินกู้	-
<b>รวมรายจ่ายทั้งสิ้น</b>	<b><u>๒๙,๒๘๘,๖๑๒.๐๐</u></b>



**รายงานงบประมาณคงเหลือ**  
ประจำเดือนกันยายน ปีงบประมาณ พ.ศ.2566  
เทศบาลตำบลศรีสำราญ  
อำเภอพรเจริญ จังหวัดบึงกาฬ

งาน	รายจ่าย	ประเภทรายจ่าย	โครงการ	รหัสงบประมาณ (เชื่อมระบบ e-GP)	งบประมาณอนุมัติ (บาท)	โอนเพิ่ม (บาท)	โอนลด (บาท)	ผูกพัน (บาท)	เบิกจ่าย (บาท)	งบประมาณคงเหลือ (บาท)
งบกลาง		ค่าเช่ารถนี้เงินกู้		9966041111080001	556,000.00	0.00	0.00	0.00	556,000.00	0.00
งบกลาง		ค่าเช่ารถอเนกประสงค์		9966041111090001	100,000.00	0.00	0.00	0.00	81,101.19	18,898.81
งบกลาง		เงินสมทบกองทุนประกันสังคม		9966041111100001	182,000.00	0.00	10,000.00	0.00	148,040.00	23,960.00
งบกลาง		เงินสมทบกองทุนเงินทดแทน		9966041111110001	7,300.00	0.00	900.00	0.00	2,800.00	3,600.00
งบกลาง		เบี้ยยังชีพผู้สูงอายุ		9966041111180001	5,218,800.00	0.00	0.00	0.00	4,874,400.00	344,400.00
งบกลาง		เบี้ยยังชีพผู้พิการ		9966041111190001	1,903,200.00	0.00	0.00	0.00	1,722,000.00	181,200.00
งบกลาง		เบี้ยยังชีพผู้ป่วยเอดส์		9966041111200001	48,000.00	0.00	0.00	0.00	24,000.00	24,000.00
งบกลาง		เงินสำรองจ่าย		9966041111210001	100,000.00	0.00	0.00	0.00	8,107.00	91,893.00
งบกลาง		รายจ่ายตามข้อผูกพัน		9966041111220001	539,490.00	25,500.00	0.00	0.00	564,990.00	0.00
งบกลาง		รายจ่ายตามข้อผูกพัน	เงินสมทบกองทุนบำเหน็จบำนาญข้าราชการส่วนท้องถิ่น (ก.บ.ย.ท.)	9966041111220003	0.00	100,000.00	100,000.00	0.00	0.00	0.00
งบกลาง		รายจ่ายตามข้อผูกพัน	ค่าใช้จ่ายในการสมทบกองทุนหลักประกันสุขภาพระดับท้องถิ่นหรือพื้นที่เทศบาลตำบลศรีสำราญ							
งบกลาง		รายจ่ายตามข้อผูกพัน	ค่าบำรุงสิ้นนิมิตแห่งประเทศไทย ตามข้อบังคับสมาคม (ส.ท.ท.)	9966041111220002	27,400.00	900.00	0.00	0.00	28,251.88	48.12
งบกลาง		เงินช่วยเหลือพิเศษ	เงินช่วยเหลือพิเศษราชการ/พนักงาน	9966041111230001	5,000.00	0.00	0.00	0.00	0.00	5,000.00
งบกลาง		เงินช่วยเหลือพิเศษ	เงินช่วยเหลือพิเศษพนักงานจ้าง	9966041111230002	50,000.00	0.00	25,500.00	0.00	0.00	24,500.00
			<b>รวมงบกลาง</b>		<b>8,737,190.00</b>	<b>126,400.00</b>	<b>136,400.00</b>	<b>0.00</b>	<b>8,009,690.07</b>	<b>717,499.93</b>
			<b>รวมงบกลาง</b>		<b>8,737,190.00</b>	<b>126,400.00</b>	<b>136,400.00</b>	<b>0.00</b>	<b>8,009,690.07</b>	<b>717,499.93</b>
งานบริหารทั่วไป	เงินเดือน (ฝ่ายการเมือง)	เงินเดือนนายท/รองนายกองค์กรปกครองส่วนท้องถิ่น		9966011121010001	725,800.00	0.00	0.00	0.00	720,720.00	5,080.00

งาน	รายจ่าย	ประเภทรายจ่าย	โครงการ	รหัสงบประมาณ (เชื่อมระบบ e-GP)	งบประมาณอนุมัติ (บาท)	โอนเพิ่ม (บาท)	โอนลด (บาท)	ผูกพัน (บาท)	เบิกจ่าย (บาท)	งบประมาณคงเหลือ (บาท)
งานบริหารทั่วไป	เงินเดือน (ฝ่ายการเมือง)	ค่าตอบแทนประจำตำแหน่งนายก/รองนายก		9966011121030001	180,000.00	0.00	0.00	0.00	170,000.00	10,000.00
งานบริหารทั่วไป	เงินเดือน (ฝ่ายการเมือง)	ค่าตอบแทนพิเศษนายก/รองนายก		9966011121040001	180,000.00	0.00	0.00	0.00	170,000.00	10,000.00
งานบริหารทั่วไป	เงินเดือน (ฝ่ายการเมือง)	ค่าตอบแทนรายเดือนเลขานุการ/ที่ปรึกษา นายก/รองนายก อบต. นายก อบต. ตำบล		9966011121050001	207,400.00	0.00	0.00	0.00	205,920.00	1,480.00
งานบริหารทั่วไป	เงินเดือน (ฝ่ายการเมือง)	ค่าตอบแทนประธานสภา/รองประธานสภา/สมาชิก อบต. อธิการปกครองส่วนท้องถิ่น		9966011121070001	1,555,200.00	0.00	0.00	0.00	1,544,400.00	10,800.00
			<b>รวมเงินเดือน (ฝ่ายการเมือง)</b>		<b>2,848,400.00</b>	<b>0.00</b>	<b>0.00</b>	<b>0.00</b>	<b>2,811,040.00</b>	<b>37,360.00</b>
งานบริหารทั่วไป	เงินเดือน (ฝ่ายประจำ)	เงินเดือนข้าราชการหรือพนักงานส่วนท้องถิ่น		9966011122010001	1,874,760.00	0.00	436,293.00	0.00	1,046,576.00	391,891.00
งานบริหารทั่วไป	เงินเดือน (ฝ่ายประจำ)	เงินเพิ่มต่าง ๆ ของข้าราชการ หรือพนักงานส่วนท้องถิ่น		9966011122020001	138,000.00	0.00	0.00	0.00	36,000.00	102,000.00
งานบริหารทั่วไป	เงินเดือน (ฝ่ายประจำ)	เงินประจำตำแหน่ง		9966011122030001	126,000.00	0.00	17,300.00	0.00	42,000.00	66,700.00
งานบริหารทั่วไป	เงินเดือน (ฝ่ายประจำ)	ค่าตอบแทนพนักงานจ้าง		9966011122070001	1,291,000.00	0.00	0.00	0.00	1,078,636.00	212,364.00
งานบริหารทั่วไป	เงินเดือน (ฝ่ายประจำ)	เงินเพิ่มต่าง ๆ ของพนักงานจ้าง		9966011122080001	84,000.00	0.00	0.00	0.00	60,903.00	23,097.00
			<b>รวมเงินเดือน (ฝ่ายประจำ)</b>		<b>3,513,760.00</b>	<b>0.00</b>	<b>453,593.00</b>	<b>0.00</b>	<b>2,264,115.00</b>	<b>796,052.00</b>
งานบริหารทั่วไป	ค่าตอบแทน	ค่าเบี้ยประชุม		9966011131020001	5,000.00	5,000.00	0.00	0.00	6,500.00	3,500.00
งานบริหารทั่วไป	ค่าตอบแทน	ค่าตอบแทนการปฏิบัติงานนอกเวลาราชการ		9966011131030001	5,000.00	0.00	0.00	0.00	0.00	5,000.00
งานบริหารทั่วไป	ค่าตอบแทน	ค่าเช่าบ้าน		9966011131040001	96,000.00	0.00	0.00	0.00	78,100.00	17,900.00
งานบริหารทั่วไป	ค่าตอบแทน	เงินช่วยเหลือการศึกษาบุตร	เงินช่วยเหลือการศึกษาข้าราชการ/พนักงาน/ลูกจ้างประจำ	9966011131050001	7,000.00	0.00	0.00	0.00	1,529.00	5,471.00
			<b>รวมค่าตอบแทน</b>		<b>113,000.00</b>	<b>5,000.00</b>	<b>0.00</b>	<b>0.00</b>	<b>86,129.00</b>	<b>31,871.00</b>
งานบริหารทั่วไป	ค่าใช้จ่าย	รายจ่ายเพื่อให้ได้มาซึ่งบริการ	รายจ่ายเพื่อให้ได้มาซึ่งบริการ	9966011132010001	200,000.00	0.00	0.00	10,500.00	182,971.00	6,529.00
งานบริหารทั่วไป	ค่าใช้จ่าย	รายจ่ายเกี่ยวกับกรรับรองและพิธีการ		9966011132020001	15,000.00	11,000.00	0.00	0.00	25,295.00	705.00

งาน	รายจ่าย	ประเภทรายจ่าย	โครงการ	รหัสงบประมาณ (เชื่อมระบบ e-GP)	งบประมาณอนุมัติ (บาท)	โอนเพิ่ม (บาท)	โอนลด (บาท)	ผูกพัน (บาท)	เบิกจ่าย (บาท)	งบประมาณคงเหลือ (บาท)
งานบริหารทั่วไป	ค่าใช้สอย	รายจ่ายเกี่ยวเนื่องกับการปฏิบัติงานราชการที่ไม่เข้าลักษณะรายจ่ายงบรายจ่ายอื่น ๆ	ค่าใช้จ่ายในการเดินทางไปราชการ	9966011132030001	30,000.00	50,000.00	0.00	0.00	48,149.94	31,850.06
งานบริหารทั่วไป	ค่าใช้สอย	รายจ่ายเกี่ยวเนื่องกับการปฏิบัติงานราชการที่ไม่เข้าลักษณะรายจ่ายงบรายจ่ายอื่น ๆ	ค่าลงทะเบียนในกาสมัครอบรม	9966011132030002	50,000.00	0.00	0.00	0.00	41,000.00	9,000.00
งานบริหารทั่วไป	ค่าใช้สอย	รายจ่ายเกี่ยวเนื่องกับการปฏิบัติงานราชการที่ไม่เข้าลักษณะรายจ่ายงบรายจ่ายอื่น ๆ	โครงการจัดกิจกรรมวันเทศบาล	9966011132030003	10,000.00	0.00	10,000.00	0.00	0.00	0.00
งานบริหารทั่วไป	ค่าใช้สอย	รายจ่ายเกี่ยวเนื่องกับการปฏิบัติงานราชการที่ไม่เข้าลักษณะรายจ่ายงบรายจ่ายอื่น ๆ	โครงการอันเนื่องมาจากพระราชดำริหรือพระราชเสาวนีย์	9966011132030004	30,000.00	0.00	30,000.00	0.00	0.00	0.00
งานบริหารทั่วไป	ค่าใช้สอย	ค่าบำรุงรักษาและซ่อมแซม		9966011132040001	200,000.00	0.00	0.00	0.00	21,811.10	178,188.90
			<b>รวมค่าใช้สอย</b>		<b>535,000.00</b>	<b>61,000.00</b>	<b>40,000.00</b>	<b>10,500.00</b>	<b>319,227.04</b>	<b>226,272.96</b>
งานบริหารทั่วไป	ค่าวัสดุ	วัสดุสำนักงาน		9966011133010001	100,000.00	70,000.00	0.00	0.00	136,534.00	33,466.00
งานบริหารทั่วไป	ค่าวัสดุ	วัสดุไฟฟ้าและวิทยุ		9966011133020001	10,000.00	0.00	0.00	0.00	4,125.00	5,875.00
งานบริหารทั่วไป	ค่าวัสดุ	วัสดุงานบ้านงานครัว		9966011133030001	50,000.00	0.00	0.00	0.00	49,847.00	153.00
งานบริหารทั่วไป	ค่าวัสดุ	วัสดุยานพาหนะและขนส่ง		9966011133070001	25,000.00	0.00	0.00	0.00	3,424.00	21,576.00
งานบริหารทั่วไป	ค่าวัสดุ	วัสดุเชื้อเพลิงและหล่อลื่น		9966011133080001	100,000.00	0.00	0.00	0.00	47,650.00	52,350.00
งานบริหารทั่วไป	ค่าวัสดุ	วัสดุคอมพิวเตอร์		9966011133140001	50,000.00	0.00	0.00	0.00	18,950.00	31,050.00
			<b>รวมค่าวัสดุ</b>		<b>335,000.00</b>	<b>70,000.00</b>	<b>0.00</b>	<b>0.00</b>	<b>260,530.00</b>	<b>144,470.00</b>
งานบริหารทั่วไป	ค่าสาธารณูปโภค	ค่าไฟฟ้า		9966011134010001	170,000.00	142,000.00	0.00	0.00	271,801.88	40,198.12
งานบริหารทั่วไป	ค่าสาธารณูปโภค	ค่าบริการโทรศัพท์		9966011134030001	25,000.00	0.00	0.00	0.00	13,551.07	11,448.93
งานบริหารทั่วไป	ค่าสาธารณูปโภค	ค่าบริการสื่อสารและโทรคมนาคม		9966011134050001	50,000.00	0.00	0.00	0.00	39,258.30	10,741.70
			<b>รวมค่าสาธารณูปโภค</b>		<b>245,000.00</b>	<b>142,000.00</b>	<b>0.00</b>	<b>0.00</b>	<b>324,611.25</b>	<b>62,388.75</b>
งานบริหารทั่วไป	ค่าครุภัณฑ์	ครุภัณฑ์สำนักงาน	เก้าอี้สำนักงาน	9966011141010001	4,000.00	0.00	0.00	0.00	3,500.00	500.00
งานบริหารทั่วไป	ค่าครุภัณฑ์	ครุภัณฑ์สำนักงาน	เก้าอี้สำนักงานแบบพนักพิงสูง	9966011141010003	7,000.00	0.00	0.00	0.00	6,500.00	500.00
งานบริหารทั่วไป	ค่าครุภัณฑ์	ครุภัณฑ์สำนักงาน	ตู้เหล็กเก็บเอกสารชนิด 2 บาน	9966011141010002	22,800.00	0.00	0.00	0.00	22,800.00	0.00

งาน	รายจ่าย	ประเภทรายจ่าย	โครงการ	รหัสงบประมาณ (เชื่อมระบบ e-GP)	งบประมาณอนุมัติ (บาท)	โอนเพิ่ม (บาท)	โอนลด (บาท)	ผูกพัน (บาท)	เบิกจ่าย (บาท)	งบประมาณคงเหลือ (บาท)
งานบริหารทั่วไป	ค่าครุภัณฑ์	ครุภัณฑ์สำนักงาน	เดินขนาดใหญ่	9966011141010007	60,000.00	0.00	0.00	0.00	52,000.00	8,000.00
งานบริหารทั่วไป	ค่าครุภัณฑ์	ครุภัณฑ์สำนักงาน	โต๊ะทำงาน 5 ฟุต	9966011141010004	8,500.00	0.00	0.00	0.00	8,500.00	0.00
งานบริหารทั่วไป	ค่าครุภัณฑ์	ครุภัณฑ์สำนักงาน	โต๊ะพับเบอนกประสงค์	9966011141010005	30,000.00	0.00	0.00	0.00	0.00	30,000.00
งานบริหารทั่วไป	ค่าครุภัณฑ์	ครุภัณฑ์สำนักงาน	พัดลมอุตสาหกรรม	9966011141010006	20,000.00	0.00	0.00	0.00	18,000.00	2,000.00
งานบริหารทั่วไป	ค่าครุภัณฑ์	ครุภัณฑ์ยานพาหนะและอุปกรณ์ขนส่ง	ครุภัณฑ์ยานพาหนะและอุปกรณ์ขนส่ง (ดีเซล)	9966011141030001	850,000.00	0.00	115,854.00	695,900.00	0.00	38,246.00
งานบริหารทั่วไป	ค่าครุภัณฑ์	ครุภัณฑ์สำนักงาน	เครื่องทำน้ำร้อน - น้ำเย็น	9966011141090001	11,000.00	0.00	0.00	0.00	10,600.00	400.00
งานบริหารทั่วไป	ค่าครุภัณฑ์	ครุภัณฑ์คอมพิวเตอร์หรืออิเล็กทรอนิกส์	เครื่องพิมพ์ Multifunction แบบรีตหนัก พร้อมติดตั้งหมึกพิมพ์ (Ink Tank Printer)	9966011141160002	7,500.00	0.00	0.00	0.00	7,500.00	0.00
งานบริหารทั่วไป	ค่าครุภัณฑ์	ครุภัณฑ์คอมพิวเตอร์หรืออิเล็กทรอนิกส์	เครื่องสำรองไฟฟ้า	9966011141160001	2,500.00	0.00	0.00	0.00	2,500.00	0.00
			<b>รวมค่าครุภัณฑ์</b>		<b>1,023,300.00</b>	<b>0.00</b>	<b>115,854.00</b>	<b>695,900.00</b>	<b>131,900.00</b>	<b>79,646.00</b>
			<b>รวมงานบริหารทั่วไป</b>		<b>8,613,460.00</b>	<b>278,000.00</b>	<b>609,447.00</b>	<b>706,400.00</b>	<b>6,197,552.29</b>	<b>1,378,060.71</b>
งานวางแผนสถิติและวิชาการ	เงินเดือน (ฝ่ายประจำ)	เงินเดือนข้าราชการ หรือพนักงานส่วนท้องถิ่น		9966011222010001	185,400.00	0.00	55,000.00	0.00	110,942.00	19,458.00
			<b>รวมเงินเดือน (ฝ่ายประจำ)</b>		<b>185,400.00</b>	<b>0.00</b>	<b>55,000.00</b>	<b>0.00</b>	<b>110,942.00</b>	<b>19,458.00</b>
งานวางแผนสถิติและวิชาการ	ค่าใช้จ่าย	รายจ่ายเพื่อให้อำเภอซึ่งบริการ	รายจ่ายเพื่อให้อำเภอซึ่งบริการ	9966011232010001	10,000.00	0.00	0.00	0.00	2,160.00	7,840.00
งานวางแผนสถิติและวิชาการ	ค่าใช้จ่าย	รายจ่ายเกี่ยวกับค่าปฏิบัติราชการที่ไม่เข้าลักษณะรายจ่ายงบรายจ่ายอื่น ๆ	ค่าใช้จ่ายในภาคเดินทางไปราชการ	9966011232030003	20,000.00	0.00	0.00	0.00	13,448.00	6,552.00
งานวางแผนสถิติและวิชาการ	ค่าใช้จ่าย	รายจ่ายเกี่ยวกับค่าปฏิบัติราชการที่ไม่เข้าลักษณะรายจ่ายงบรายจ่ายอื่น ๆ	ค่าลงทะเบียนในการฝึกอบรม	9966011232030004	20,000.00	0.00	0.00	0.00	600.00	19,400.00
งานวางแผนสถิติและวิชาการ	ค่าใช้จ่าย	รายจ่ายเกี่ยวกับค่าปฏิบัติราชการที่ไม่เข้าลักษณะรายจ่ายงบรายจ่ายอื่น ๆ	โครงการจัดเวทีประชาคมตำบล	9966011232030002	10,000.00	0.00	10,000.00	0.00	0.00	0.00
งานวางแผนสถิติและวิชาการ	ค่าใช้จ่าย	รายจ่ายเกี่ยวกับค่าปฏิบัติราชการที่ไม่เข้าลักษณะรายจ่ายงบรายจ่ายอื่น ๆ	โครงการจัดเวทีประชาคมหมู่บ้าน	9966011232030001	15,000.00	0.00	15,000.00	0.00	0.00	0.00
			<b>รวมค่าใช้จ่าย</b>		<b>75,000.00</b>	<b>0.00</b>	<b>25,000.00</b>	<b>0.00</b>	<b>16,208.00</b>	<b>33,792.00</b>

งาน	รายจ่าย	ประเภทรายจ่าย	โครงการ	รหัสงบประมาณ (เชื่อมระบบ e-GP)	งบประมาณอนุมัติ (บาท)	โอนเพิ่ม (บาท)	โอนลด (บาท)	ผูกพัน (บาท)	เบิกจ่าย (บาท)	งบประมาณคงเหลือ (บาท)
งานวางแผนสถิติและวิชาการ	ค่าวัสดุ	วัสดุสำนักงาน		9966011233010001	15,000.00	10,000.00	0.00	0.00	24,655.00	345.00
งานวางแผนสถิติและวิชาการ	ค่าวัสดุ	วัสดุคอมพิวเตอร์		9966011233140001	5,000.00	0.00	0.00	0.00	5,000.00	0.00
			<b>รวมค่าวัสดุ</b>		<b>20,000.00</b>	<b>10,000.00</b>	<b>0.00</b>	<b>0.00</b>	<b>29,655.00</b>	<b>345.00</b>
งานวางแผนสถิติและวิชาการ	ค่าครุภัณฑ์	ครุภัณฑ์สำนักงาน	เก้าอี้สำนักงาน	9966011241010001	4,000.00	0.00	0.00	0.00	3,800.00	200.00
งานวางแผนสถิติและวิชาการ	ค่าครุภัณฑ์	ครุภัณฑ์สำนักงาน	โต๊ะทำงาน 4 ชุด	9966011241010002	5,500.00	0.00	0.00	0.00	5,200.00	300.00
งานวางแผนสถิติและวิชาการ	ค่าครุภัณฑ์	ครุภัณฑ์คอมพิวเตอร์หรืออิเล็กทรอนิกส์	เครื่องคอมพิวเตอร์โน้ตบุ๊กสำนักงานสำนักงาน	9966011241160001	16,000.00	0.00	0.00	0.00	15,900.00	100.00
งานวางแผนสถิติและวิชาการ	ค่าครุภัณฑ์	ครุภัณฑ์คอมพิวเตอร์หรืออิเล็กทรอนิกส์	เครื่องพิมพ์ Multifunction แบบรีตหนัก พร้อมติดตั้งหมึกพิมพ์ (Ink Tank Printer)	9966011241160002	7,500.00	0.00	0.00	0.00	7,500.00	0.00
			<b>รวมค่าครุภัณฑ์</b>		<b>33,000.00</b>	<b>0.00</b>	<b>0.00</b>	<b>0.00</b>	<b>32,400.00</b>	<b>600.00</b>
			<b>รวมงานวางแผนสถิติและวิชาการ</b>		<b>313,400.00</b>	<b>10,000.00</b>	<b>80,000.00</b>	<b>0.00</b>	<b>189,205.00</b>	<b>54,195.00</b>
งานบริหารงานคลัง	เงินเดือน (ฝ่ายประจำ)	เงินเดือนข้าราชการ หรือพนักงานส่วนท้องถิ่น		9966011322010001	1,418,400.00	0.00	0.00	0.00	1,255,070.00	163,330.00
งานบริหารงานคลัง	เงินเดือน (ฝ่ายประจำ)	เงินเพิ่มต่าง ๆ ของข้าราชการ หรือพนักงานส่วนท้องถิ่น		9966011322020001	61,200.00	0.00	0.00	0.00	44,985.00	16,215.00
งานบริหารงานคลัง	เงินเดือน (ฝ่ายประจำ)	เงินประจำตำแหน่ง		9966011322030001	42,000.00	0.00	0.00	0.00	42,000.00	0.00
งานบริหารงานคลัง	เงินเดือน (ฝ่ายประจำ)	ค่าตอบแทนพนักงานจ้าง		9966011322070001	815,100.00	0.00	0.00	0.00	801,818.00	13,282.00
งานบริหารงานคลัง	เงินเดือน (ฝ่ายประจำ)	เงินเพิ่มต่าง ๆ ของพนักงานจ้าง		9966011322080001	62,700.00	0.00	0.00	0.00	59,868.00	2,832.00
			<b>รวมเงินเดือน (ฝ่ายประจำ)</b>		<b>2,399,400.00</b>	<b>0.00</b>	<b>0.00</b>	<b>0.00</b>	<b>2,203,741.00</b>	<b>195,659.00</b>
งานบริหารงานคลัง	ค่าตอบแทน	ค่าตอบแทนผู้ปฏิบัติราชการอื่นเป็นประโยชน์แก่องค์กรปกครองส่วนท้องถิ่น		9966011331010001	300,000.00	0.00	0.00	0.00	289,550.00	10,450.00
งานบริหารงานคลัง	ค่าตอบแทน	ค่าตอบแทนการปฏิบัติงานนอกเวลาราชการ		9966011331030001	5,000.00	0.00	0.00	0.00	0.00	5,000.00
งานบริหารงานคลัง	ค่าตอบแทน	ค่าเช่าบ้าน		9966011331040001	60,000.00	0.00	0.00	0.00	55,000.00	5,000.00
			<b>รวมค่าตอบแทน</b>		<b>365,000.00</b>	<b>0.00</b>	<b>0.00</b>	<b>0.00</b>	<b>344,550.00</b>	<b>20,450.00</b>
งานบริหารงานคลัง	ค่าใช้จ่าย	รายจ่ายเพื่อให้บริการ	รายจ่ายเพื่อให้บริการ	9966011332010001	200,000.00	0.00	0.00	21,000.00	171,299.40	7,700.60

งาน	รายจ่าย	ประเภทรายจ่าย	โครงการ	รหัสงบประมาณ (เชื่อมระบบ e-GP)	งบประมาณอนุมัติ (บาท)	โอนเพิ่ม (บาท)	โอนลด (บาท)	ผูกพัน (บาท)	เบิกจ่าย (บาท)	งบประมาณคงเหลือ (บาท)
งานบริหารงานคลัง	ค่าใช้สอย	รายจ่ายเกี่ยวเนื่องกับการปฏิบัติราชการที่ไม่เข้าลักษณะรายจ่ายงบรายจ่ายอื่น ๆ	ค่าใช้จ่ายในภาคกับภาษีนอกสถานที่	9966011332030003	5,000.00	0.00	0.00	0.00	3,342.00	1,658.00
งานบริหารงานคลัง	ค่าใช้สอย	รายจ่ายเกี่ยวเนื่องกับการปฏิบัติราชการที่ไม่เข้าลักษณะรายจ่ายงบรายจ่ายอื่น ๆ	ค่าใช้จ่ายในภาคดำเนินการจัดทำแผนที่ภาษีและทะเบียนทรัพย์สิน	9966011332030002	10,000.00	0.00	10,000.00	0.00	0.00	0.00
งานบริหารงานคลัง	ค่าใช้สอย	รายจ่ายเกี่ยวเนื่องกับการปฏิบัติราชการที่ไม่เข้าลักษณะรายจ่ายงบรายจ่ายอื่น ๆ	ค่าใช้จ่ายในภาคเดินทางไปราชการ	9966011332030001	50,000.00	0.00	0.00	0.00	24,660.00	25,340.00
งานบริหารงานคลัง	ค่าใช้สอย	รายจ่ายเกี่ยวเนื่องกับการปฏิบัติราชการที่ไม่เข้าลักษณะรายจ่ายงบรายจ่ายอื่น ๆ	ค่าลงทะเบียนในภาคฝึกอบรม	9966011332030004	50,000.00	0.00	0.00	0.00	46,300.00	3,700.00
งานบริหารงานคลัง	ค่าใช้สอย	ค่าบำรุงรักษาและซ่อมแซม		9966011332040001	15,000.00	0.00	0.00	0.00	13,420.00	1,580.00
			<b>รวมค่าใช้สอย</b>		<b>330,000.00</b>	<b>0.00</b>	<b>10,000.00</b>	<b>21,000.00</b>	<b>259,021.40</b>	<b>39,978.60</b>
งานบริหารงานคลัง	ค่าวัสดุ	วัสดุสำนักงาน		9966011333010001	60,000.00	23,500.00	0.00	0.00	83,480.00	20.00
งานบริหารงานคลัง	ค่าวัสดุ	วัสดุไฟฟ้าและวิทยุ		9966011333020001	5,000.00	0.00	0.00	0.00	0.00	5,000.00
งานบริหารงานคลัง	ค่าวัสดุ	วัสดุเชื้อเพลิงและหล่อลื่น		9966011333080001	5,000.00	0.00	0.00	3,000.00	2,000.00	0.00
งานบริหารงานคลัง	ค่าวัสดุ	วัสดุคอมพิวเตอร์		9966011333140001	40,000.00	0.00	0.00	0.00	39,800.00	200.00
			<b>รวมค่าวัสดุ</b>		<b>110,000.00</b>	<b>23,500.00</b>	<b>0.00</b>	<b>3,000.00</b>	<b>125,280.00</b>	<b>5,220.00</b>
งานบริหารงานคลัง	ค่าสาธารณูปโภค	ค่าบริการโทรศัพท์		9966011334030001	10,000.00	0.00	500.00	0.00	6,093.12	3,406.88
งานบริหารงานคลัง	ค่าสาธารณูปโภค	ค่าบริการไปรษณีย์		9966011334040001	20,000.00	10,000.00	0.00	0.00	25,159.00	4,841.00
งานบริหารงานคลัง	ค่าสาธารณูปโภค	ค่าบริการสื่อสารและโทรคมนาคม		9966011334050001	26,000.00	0.00	0.00	0.00	22,245.30	3,754.70
งานบริหารงานคลัง	ค่าสาธารณูปโภค	ค่าเช่าพื้นที่เว็บไซต์ และค่าธรรมเนียมที่เกี่ยวข้อง		9966011334060001	8,000.00	500.00	0.00	0.00	8,500.00	0.00
			<b>รวมค่าสาธารณูปโภค</b>		<b>64,000.00</b>	<b>10,500.00</b>	<b>500.00</b>	<b>0.00</b>	<b>61,997.42</b>	<b>12,002.58</b>
งานบริหารงานคลัง	ค่าครุภัณฑ์	ครุภัณฑ์สำนักงาน	เก้าอี้แถว 4 ที่นั่ง	9966011341010004	5,000.00	0.00	0.00	0.00	5,000.00	0.00
งานบริหารงานคลัง	ค่าครุภัณฑ์	ครุภัณฑ์สำนักงาน	เก้าอี้สำนักงาน	9966011341010003	4,000.00	0.00	0.00	0.00	3,800.00	200.00
งานบริหารงานคลัง	ค่าครุภัณฑ์	ครุภัณฑ์สำนักงาน	ตู้เหล็กเก็บเอกสารชนิด 20 ชั้นแบบใหม่	9966011341010001	10,500.00	0.00	0.00	0.00	10,500.00	0.00
งานบริหารงานคลัง	ค่าครุภัณฑ์	ครุภัณฑ์สำนักงาน	โต๊ะคอมพิวเตอร์	9966011341010002	1,500.00	0.00	0.00	0.00	1,500.00	0.00

งาน	รายจ่าย	ประเภทรายจ่าย	โครงการ	รหัสงบประมาณ (เชื่อมระบบ e-GP)	งบประมาณอนุมัติ (บาท)	โอนเพิ่ม (บาท)	โอนลด (บาท)	ผูกพัน (บาท)	เบิกจ่าย (บาท)	งบประมาณคงเหลือ (บาท)
งานบริหารงานคลัง	ค่าครุภัณฑ์	ครุภัณฑ์คอมพิวเตอร์ หรืออิเล็กทรอนิกส์	เครื่องคอมพิวเตอร์ สำหรับงานสำนักงาน	9966011341160001	17,000.00	0.00	0.00	0.00	16,900.00	100.00
งานบริหารงานคลัง	ค่าครุภัณฑ์	ครุภัณฑ์คอมพิวเตอร์ หรืออิเล็กทรอนิกส์	เครื่องพิมพ์เลเซอร์ หรือ LED ขนาด A3 ชนิด Network แบบที่ 1	9966011341160002	35,600.00	0.00	0.00	0.00	35,400.00	200.00
			<b>รวมค่าครุภัณฑ์</b>		<b>73,600.00</b>	<b>0.00</b>	<b>0.00</b>	<b>0.00</b>	<b>73,100.00</b>	<b>500.00</b>
			<b>รวมงานบริหารงานคลัง</b>		<b>3,342,000.00</b>	<b>34,000.00</b>	<b>10,500.00</b>	<b>24,000.00</b>	<b>3,067,689.82</b>	<b>273,810.18</b>
งานควบคุมภายใน และภาวะตรวจสอบ ภายใน	เงินเดือน (ฝ่ายประจำ)	เงินเดือนข้าราชการ หรือพนักงานส่วนท้องถิ่น		9966011422010001	435,800.00	0.00	0.00	0.00	432,480.00	3,320.00
			<b>รวมเงินเดือน (ฝ่ายประจำ)</b>		<b>435,800.00</b>	<b>0.00</b>	<b>0.00</b>	<b>0.00</b>	<b>432,480.00</b>	<b>3,320.00</b>
งานควบคุมภายใน และภาวะตรวจสอบ ภายใน	ค่าตอบแทน	เงินช่วยเหลือการศึกษาบุตร	เงินช่วยเหลือการศึกษาข้าราชการ/พนักงาน/ลูกจ้างประจำ	9966011431050001	2,000.00	8,000.00	0.00	0.00	8,650.00	1,350.00
			<b>รวมค่าตอบแทน</b>		<b>2,000.00</b>	<b>8,000.00</b>	<b>0.00</b>	<b>0.00</b>	<b>8,650.00</b>	<b>1,350.00</b>
งานควบคุมภายใน และภาวะตรวจสอบ ภายใน	ค่าใช้จ่าย	รายจ่ายเพื่อให้อุตสาหกรรมบริการ	รายจ่ายเพื่อให้อุตสาหกรรมบริการ	9966011432010001	5,000.00	0.00	5,000.00	0.00	0.00	0.00
งานควบคุมภายใน และภาวะตรวจสอบ ภายใน	ค่าใช้จ่าย	รายจ่ายเกี่ยวเนื่องกับการปฏิบัติราชการที่ไม่เข้าลักษณะรายจ่ายงบรายจ่ายอื่น ๆ	ค่าใช้จ่ายในภาคเดินทางไปราชการ	9966011432030001	30,000.00	0.00	30,000.00	0.00	0.00	0.00
งานควบคุมภายใน และภาวะตรวจสอบ ภายใน	ค่าใช้จ่าย	รายจ่ายเกี่ยวเนื่องกับการปฏิบัติราชการที่ไม่เข้าลักษณะรายจ่ายงบรายจ่ายอื่น ๆ	ค่าลงทะเบียนในการฝึกอบรม	9966011432030002	50,000.00	0.00	50,000.00	0.00	0.00	0.00
งานควบคุมภายใน และภาวะตรวจสอบ ภายใน	ค่าใช้จ่าย	ค่าบำรุงรักษาและซ่อมแซม		9966011432040001	10,000.00	0.00	10,000.00	0.00	0.00	0.00
			<b>รวมค่าใช้จ่าย</b>		<b>95,000.00</b>	<b>0.00</b>	<b>95,000.00</b>	<b>0.00</b>	<b>0.00</b>	<b>0.00</b>
งานควบคุมภายใน และภาวะตรวจสอบ ภายใน	ค่าวัสดุ	วัสดุสำนักงาน		9966011433010001	10,000.00	0.00	0.00	0.00	9,900.00	100.00
งานควบคุมภายใน และภาวะตรวจสอบ ภายใน	ค่าวัสดุ	วัสดุคอมพิวเตอร์		9966011433140001	10,000.00	0.00	0.00	0.00	0.00	10,000.00
			<b>รวมค่าวัสดุ</b>		<b>20,000.00</b>	<b>0.00</b>	<b>0.00</b>	<b>0.00</b>	<b>9,900.00</b>	<b>10,100.00</b>

งาน	รายจ่าย	ประเภทรายจ่าย	โครงการ	รหัสงบประมาณ (เชื่อมระบบ e-GP)	งบประมาณอนุมัติ (บาท)	โอนเพิ่ม (บาท)	โอนลด (บาท)	ผูกพัน (บาท)	เบิกจ่าย (บาท)	งบประมาณคงเหลือ (บาท)
งานควบคุมภายในและการตรวจสอบภายใน	ค่าครุภัณฑ์	ครุภัณฑ์คอมพิวเตอร์ หรืออิเล็กทรอนิกส์	เครื่องคอมพิวเตอร์โน้ตบุ๊ก สำหรับงานสำนักงาน	9966011441160001	16,000.00	0.00	0.00	0.00	15,900.00	100.00
			<b>รวมค่าครุภัณฑ์</b>		<b>16,000.00</b>	<b>0.00</b>	<b>0.00</b>	<b>0.00</b>	<b>15,900.00</b>	<b>100.00</b>
			<b>รวมงานควบคุมภายในและการตรวจสอบภายใน</b>		<b>568,800.00</b>	<b>8,000.00</b>	<b>95,000.00</b>	<b>0.00</b>	<b>466,930.00</b>	<b>14,870.00</b>
งานป้องกันและบรรเทาสาธารณภัย	เงินเดือน (ฝ่ายประจำ)	เงินเดือนข้าราชการ หรือพนักงานส่วนท้องถิ่น		9966012322010001	168,500.00	0.00	0.00	0.00	166,740.00	1,760.00
งานป้องกันและบรรเทาสาธารณภัย	เงินเดือน (ฝ่ายประจำ)	ค่าตอบแทนพนักงานจ้าง		9966012322070001	143,600.00	100,500.00	0.00	0.00	244,014.00	86.00
งานป้องกันและบรรเทาสาธารณภัย	เงินเดือน (ฝ่ายประจำ)	เงินเพิ่มต่าง ๆ ของพนักงานจ้าง		9966012322080001	15,900.00	17,300.00	0.00	0.00	33,150.00	50.00
			<b>รวมเงินเดือน (ฝ่ายประจำ)</b>		<b>328,000.00</b>	<b>117,800.00</b>	<b>0.00</b>	<b>0.00</b>	<b>443,904.00</b>	<b>1,896.00</b>
งานป้องกันและบรรเทาสาธารณภัย	ค่าตอบแทน	ค่าตอบแทนผู้ปฏิบัติราชการอื่นเป็นประโยชน์แก่องค์กรปกครองส่วนท้องถิ่น		9966012331010001	50,000.00	20,000.00	0.00	0.00	65,700.00	4,300.00
งานป้องกันและบรรเทาสาธารณภัย	ค่าตอบแทน	ค่าตอบแทนการปฏิบัติงานนอกเวลาราชการ		9966012331030001	5,000.00	0.00	0.00	0.00	0.00	5,000.00
งานป้องกันและบรรเทาสาธารณภัย	ค่าตอบแทน	ค่าเช่าบ้าน		9966012331040001	30,000.00	0.00	30,000.00	0.00	0.00	0.00
			<b>รวมค่าตอบแทน</b>		<b>85,000.00</b>	<b>20,000.00</b>	<b>30,000.00</b>	<b>0.00</b>	<b>65,700.00</b>	<b>9,300.00</b>
งานป้องกันและบรรเทาสาธารณภัย	ค่าใช้จ่าย	รายจ่ายเพื่อให้บริการ	รายจ่ายเพื่อให้บริการ	9966012332010001	600,000.00	0.00	0.00	42,000.00	469,000.00	89,000.00
งานป้องกันและบรรเทาสาธารณภัย	ค่าใช้จ่าย	รายจ่ายเกี่ยวกับ การปฏิบัติราชการที่ไม่เข้าลักษณะรายจ่ายบรายจ่ายอื่น ๆ	ค่าใช้จ่ายในการเดินทางไปราชการ	9966012332030005	10,000.00	0.00	10,000.00	0.00	0.00	0.00
งานป้องกันและบรรเทาสาธารณภัย	ค่าใช้จ่าย	รายจ่ายเกี่ยวกับ การปฏิบัติราชการที่ไม่เข้าลักษณะรายจ่ายบรายจ่ายอื่น ๆ	ค่าลงทะเบียนในกาฝากอบรม	9966012332030006	10,000.00	0.00	10,000.00	0.00	0.00	0.00
งานป้องกันและบรรเทาสาธารณภัย	ค่าใช้จ่าย	รายจ่ายเกี่ยวกับ การปฏิบัติราชการที่ไม่เข้าลักษณะรายจ่ายบรายจ่ายอื่น ๆ	โครงการจัดตั้งผู้อำนวยการป้องกันและลดอุบัติเหตุทางถนนในช่วงเทศกาลปีใหม่	9966012332030002	15,000.00	0.00	1,000.00	0.00	9,810.00	4,190.00
งานป้องกันและบรรเทาสาธารณภัย	ค่าใช้จ่าย	รายจ่ายเกี่ยวกับ การปฏิบัติราชการที่ไม่เข้าลักษณะรายจ่ายบรายจ่ายอื่น ๆ	โครงการตั้งผู้อำนวยการป้องกันและลดอุบัติเหตุทางถนนช่วงเทศกาลสงกรานต์	9966012332030003	15,000.00	0.00	12,750.00	0.00	2,250.00	0.00



งาน	รายจ่าย	ประเภทรายจ่าย	โครงการ	รหัสงบประมาณ (เชื่อมระบบ e-GP)	งบประมาณอนุมัติ (บาท)	โอนเพิ่ม (บาท)	โอนลด (บาท)	ผูกพัน (บาท)	เบิกจ่าย (บาท)	งบประมาณคงเหลือ (บาท)
งานป้องกันและบรรเทาสาธารณภัย	ค่าใช้สอย	รายจ่ายเกี่ยวเนื่องกับการปฏิบัติราชการที่ไม่เข้าลักษณะรายจ่ายงบรายจ่ายอื่น ๆ	โครงการป้องกันและแก้ไขปัญหาเสถียร	99660123320300001	30,000.00	0.00	30,000.00	0.00	0.00	0.00
งานป้องกันและบรรเทาสาธารณภัย	ค่าใช้สอย	รายจ่ายเกี่ยวเนื่องกับการปฏิบัติราชการที่ไม่เข้าลักษณะรายจ่ายงบรายจ่ายอื่น ๆ	โครงการอบรมอาสาสมัครสถานีตำรวจนครบาลนครบาล	99660123320300004	20,000.00	0.00	20,000.00	0.00	0.00	0.00
งานป้องกันและบรรเทาสาธารณภัย	ค่าใช้สอย	ค่าบริการรักษาและซ่อมแซม		99660123320400001	20,000.00	0.00	15,250.00	0.00	4,750.00	0.00
			<b>รวมค่าใช้สอย</b>		<b>720,000.00</b>	<b>0.00</b>	<b>99,000.00</b>	<b>42,000.00</b>	<b>485,810.00</b>	<b>93,190.00</b>
งานป้องกันและบรรเทาสาธารณภัย	ค่าวัสดุ	วัสดุสำนักงาน		99660123330100001	10,000.00	0.00	0.00	0.00	0.00	10,000.00
งานป้องกันและบรรเทาสาธารณภัย	ค่าวัสดุ	วัสดุไฟฟ้าและวิทยุ		99660123330200001	10,000.00	0.00	0.00	0.00	0.00	10,000.00
งานป้องกันและบรรเทาสาธารณภัย	ค่าวัสดุ	วัสดุยานพาหนะและชิ้นส่วน		99660123330700001	0.00	10,000.00	0.00	0.00	6,420.00	3,580.00
งานป้องกันและบรรเทาสาธารณภัย	ค่าวัสดุ	วัสดุเชื้อเพลิงและหล่อลื่น		99660123330800001	30,000.00	0.00	0.00	5,000.00	25,000.00	0.00
งานป้องกันและบรรเทาสาธารณภัย	ค่าวัสดุ	วัสดุการเกษตร		99660123331000001	10,000.00	0.00	10,000.00	0.00	0.00	0.00
งานป้องกันและบรรเทาสาธารณภัย	ค่าวัสดุ	วัสดุโฆษณาและเผยแพร่		99660123331100001	10,000.00	0.00	0.00	0.00	864.00	9,136.00
งานป้องกันและบรรเทาสาธารณภัย	ค่าวัสดุ	วัสดุจราจร		99660123332000001	20,000.00	0.00	0.00	0.00	0.00	20,000.00
			<b>รวมค่าวัสดุ</b>		<b>90,000.00</b>	<b>10,000.00</b>	<b>10,000.00</b>	<b>5,000.00</b>	<b>32,284.00</b>	<b>52,716.00</b>
งานป้องกันและบรรเทาสาธารณภัย	ค่าครุภัณฑ์	ครุภัณฑ์สำนักงานงานครัว	เครื่องตัดหญ้า แบบขับเคลื่อน	99660123410900002	9,500.00	0.00	0.00	0.00	9,500.00	0.00
งานป้องกันและบรรเทาสาธารณภัย	ค่าครุภัณฑ์	ครุภัณฑ์สำนักงานงานครัว	เครื่องตัดหญ้า แบบเข็น	99660123410900001	13,800.00	0.00	0.00	0.00	13,800.00	0.00
งานป้องกันและบรรเทาสาธารณภัย	ค่าครุภัณฑ์	ครุภัณฑ์คอมพิวเตอร์หรืออิเล็กทรอนิกส์	เครื่องสำรองไฟฟ้า ขนาด 800 VA	99660123411600001	2,500.00	0.00	0.00	0.00	2,500.00	0.00
			<b>รวมค่าครุภัณฑ์</b>		<b>25,800.00</b>	<b>0.00</b>	<b>0.00</b>	<b>0.00</b>	<b>25,800.00</b>	<b>0.00</b>
งานป้องกันและบรรเทาสาธารณภัย	เงินอุดหนุน	เงินอุดหนุนองค์การการกุศล	โครงการอุดหนุนเหล่ากาชาดจังหวัดปทุมธานี	99660123610700001	30,000.00	0.00	0.00	0.00	30,000.00	0.00
			<b>รวมเงินอุดหนุน</b>		<b>30,000.00</b>	<b>0.00</b>	<b>0.00</b>	<b>0.00</b>	<b>30,000.00</b>	<b>0.00</b>
			<b>รวมงานป้องกันและบรรเทาสาธารณภัย</b>		<b>1,278,800.00</b>	<b>147,800.00</b>	<b>139,000.00</b>	<b>47,000.00</b>	<b>1,083,498.00</b>	<b>157,102.00</b>

งาน	รายจ่าย	ประเภทรายจ่าย	โครงการ	รหัสงบประมาณ (เชื่อมระบบ e-GP)	งบประมาณอนุมัติ (บาท)	โอนเพิ่ม (บาท)	โอนลด (บาท)	ผูกพัน (บาท)	เบิกจ่าย (บาท)	งบประมาณคงเหลือ (บาท)
งานบริหารทั่วไป เกี่ยวกับการศึกษา	เงินเดือน (ฝ่าย ประจำ)	เงินเดือนข้าราชการ หรือพนักงานส่วนห้อง คืน		9966021122010001	185,400.00	0.00	0.00	0.00	167,820.00	17,580.00
			<b>รวมเงินเดือน (ฝ่ายประจำ)</b>		<b>185,400.00</b>	<b>0.00</b>	<b>0.00</b>	<b>0.00</b>	<b>167,820.00</b>	<b>17,580.00</b>
งานบริหารทั่วไป เกี่ยวกับการศึกษา	ค่าตอบแทน	เงินช่วยเหลือการศึกษา บุตร	เงินช่วยเหลือการศึกษาบุตร ข้าราชการ/พนักงาน/ลูกจ้าง ประจำ	9966021131050001	0.00	10,000.00	0.00	0.00	4,800.00	5,200.00
			<b>รวมค่าตอบแทน</b>		<b>0.00</b>	<b>10,000.00</b>	<b>0.00</b>	<b>0.00</b>	<b>4,800.00</b>	<b>5,200.00</b>
งานบริหารทั่วไป เกี่ยวกับการศึกษา	ค่าใช้สอย	รายจ่ายเพื่อให้ได้มาซึ่ง บริการ	รายจ่ายเพื่อให้ได้มาซึ่ง บริการ	9966021132010001	300,000.00	75,000.00	26,800.00	14,000.00	255,890.00	78,310.00
งานบริหารทั่วไป เกี่ยวกับการศึกษา	ค่าใช้สอย	รายจ่ายเกี่ยวกับ การปฏิบัติราชการที่ไม่ เข้าลักษณะรายจ่ายงบ รายจ่ายอื่น ๆ	ค่าใช้จ่ายในการเดินทางไป ราชการ	9966021132030002	20,000.00	0.00	0.00	0.00	7,024.00	12,976.00
งานบริหารทั่วไป เกี่ยวกับการศึกษา	ค่าใช้สอย	รายจ่ายเกี่ยวกับ การปฏิบัติราชการที่ไม่ เข้าลักษณะรายจ่ายงบ รายจ่ายอื่น ๆ	ค่าลงทะเบียนในกรณี อบรม	9966021132030001	20,000.00	0.00	10,000.00	0.00	9,100.00	900.00
			<b>รวมค่าใช้สอย</b>		<b>340,000.00</b>	<b>75,000.00</b>	<b>36,800.00</b>	<b>14,000.00</b>	<b>272,014.00</b>	<b>92,186.00</b>
งานบริหารทั่วไป เกี่ยวกับการศึกษา	ค่าวัสดุ	วัสดุสำนักงาน		9966021133010001	15,000.00	0.00	0.00	0.00	1,600.00	13,400.00
			<b>รวมค่าวัสดุ</b>		<b>15,000.00</b>	<b>0.00</b>	<b>0.00</b>	<b>0.00</b>	<b>1,600.00</b>	<b>13,400.00</b>
งานบริหารทั่วไป เกี่ยวกับการศึกษา	ค่าสาธารณูปโภค	ค่าไฟฟ้า		9966021134010001	10,000.00	26,800.00	0.00	0.00	19,545.39	17,254.61
			<b>รวมค่าสาธารณูปโภค</b>		<b>10,000.00</b>	<b>26,800.00</b>	<b>0.00</b>	<b>0.00</b>	<b>19,545.39</b>	<b>17,254.61</b>
งานระดับก่อนวัย เรียนและประถมศึกษา	เงินเดือน (ฝ่าย ประจำ)	เงินเดือนข้าราชการ หรือพนักงานส่วนห้อง คืน		9966021222010001	550,400.00	111,800.00	36,800.00	14,000.00	465,779.39	145,620.61
งานระดับก่อนวัย เรียนและประถมศึกษา	เงินเดือน (ฝ่าย ประจำ)	เงินเพิ่มเติมข้าราชการ หรือพนักงานส่วนห้อง คืน		9966021222010001	1,413,900.00	0.00	0.00	0.00	1,335,000.00	78,900.00
งานระดับก่อนวัย เรียนและประถมศึกษา	เงินเดือน (ฝ่าย ประจำ)	เงินเพิ่มเติมต่าง ๆ ของข้าราชการ หรือพนักงานส่วนห้องคืน		9966021222020001	0.00	70,000.00	0.00	0.00	70,000.00	0.00
งานระดับก่อนวัย เรียนและประถมศึกษา	เงินเดือน (ฝ่าย ประจำ)	เงินวิทยฐานะ		9966021222040001	168,000.00	36,800.00	0.00	0.00	194,250.00	10,550.00
งานระดับก่อนวัย เรียนและประถมศึกษา	เงินเดือน (ฝ่าย ประจำ)	ค่าตอบแทนพนักงาน จ้าง		9966021222070001	569,700.00	0.00	106,800.00	0.00	447,328.00	15,572.00

งาน	รายจ่าย	ประเภทรายจ่าย	โครงการ	รหัสงบประมาณ (เชื่อมระบบ e-GP)	งบประมาณอนุมัติ (บาท)	โอนเพิ่ม (บาท)	โอนลด (บาท)	ผูกพัน (บาท)	เบิกจ่าย (บาท)	งบประมาณคงเหลือ (บาท)
งานระดับก่อนวัยเรียนและประถมศึกษา	เงินเดือน (ฝ่ายประจำ)	เงินเพิ่มต่าง ๆ ของพนักงานจ้าง		9966021222080001	36,000.00	0.00	0.00	0.00	12,683.00	23,317.00
			<b>รวมเงินเดือน (ฝ่ายประจำ)</b>		<b>2,187,600.00</b>	<b>106,800.00</b>	<b>106,800.00</b>	<b>0.00</b>	<b>2,059,261.00</b>	<b>128,339.00</b>
งานระดับก่อนวัยเรียนและประถมศึกษา	ค่าตอบแทน	เงินช่วยเหลือการศึกษาบุตร	เงินช่วยเหลือการศึกษาข้าราชการ/พนักงาน/ลูกจ้างประจำ	9966021231050001	2,000.00	0.00	0.00	0.00	800.00	1,200.00
			<b>รวมค่าตอบแทน</b>		<b>2,000.00</b>	<b>0.00</b>	<b>0.00</b>	<b>0.00</b>	<b>800.00</b>	<b>1,200.00</b>
งานระดับก่อนวัยเรียนและประถมศึกษา	ค่าใช้สอย	รายจ่ายเกี่ยวเนื่องกับการปฏิบัติราชการที่ไม่เข้าลักษณะรายจ่ายงบรายจ่ายอื่น ๆ	โครงการวันเด็กแห่งชาติ	9966021232030001	20,000.00	0.00	20,000.00	0.00	0.00	0.00
งานระดับก่อนวัยเรียนและประถมศึกษา	ค่าใช้สอย	รายจ่ายเกี่ยวเนื่องกับการปฏิบัติราชการที่ไม่เข้าลักษณะรายจ่ายงบรายจ่ายอื่น ๆ	โครงการสนับสนุนกิจกรรมพัฒนาการเรียนรู้สำหรับเด็กเล็กในสังกัดเทศบาลตำบลศรีสำราญ	9966021232030003	161,500.00	0.00	0.00	0.00	117,912.00	43,588.00
งานระดับก่อนวัยเรียนและประถมศึกษา	ค่าใช้สอย	รายจ่ายเกี่ยวเนื่องกับการปฏิบัติราชการที่ไม่เข้าลักษณะรายจ่ายงบรายจ่ายอื่น ๆ	โครงการสนับสนุนกิจกรรมพัฒนาการเรียนรู้สำหรับเด็กเล็กในสังกัดเทศบาลตำบลศรีสำราญ	9966021232030004	107,350.00	0.00	0.00	0.00	35,084.00	72,266.00
งานระดับก่อนวัยเรียนและประถมศึกษา	ค่าใช้สอย	รายจ่ายเกี่ยวเนื่องกับการปฏิบัติราชการที่ไม่เข้าลักษณะรายจ่ายงบรายจ่ายอื่น ๆ	โครงการอาหารกลางวันสำหรับศูนย์พัฒนาเด็กเล็กในสังกัดเทศบาลตำบลศรีสำราญ	9966021232030002	488,800.00	61,550.00	0.00	0.00	524,970.00	25,380.00
			<b>รวมค่าใช้สอย</b>		<b>777,650.00</b>	<b>61,550.00</b>	<b>20,000.00</b>	<b>0.00</b>	<b>677,966.00</b>	<b>141,234.00</b>
งานระดับก่อนวัยเรียนและประถมศึกษา	ค่าวัสดุ	วัสดุงานบ้านงานครัว		9966021233030001	980,200.00	79,743.00	0.00	162,908.94	853,650.77	43,383.29
			<b>รวมค่าวัสดุ</b>		<b>980,200.00</b>	<b>79,743.00</b>	<b>0.00</b>	<b>162,908.94</b>	<b>853,650.77</b>	<b>43,383.29</b>
งานระดับก่อนวัยเรียนและประถมศึกษา	เงินอุดหนุน	เงินอุดหนุนส่วนราชการ	เงินอุดหนุนโรงเรียนบ้านโคกหนองลาด	9966021261020002	789,600.00	28,200.00	0.00	0.00	817,800.00	0.00
งานระดับก่อนวัยเรียนและประถมศึกษา	เงินอุดหนุน	เงินอุดหนุนส่วนราชการ	เงินอุดหนุนโรงเรียนบ้านนาตาโนน	9966021261020001	651,000.00	20,100.00	0.00	0.00	661,200.00	9,900.00
งานระดับก่อนวัยเรียนและประถมศึกษา	เงินอุดหนุน	เงินอุดหนุนส่วนราชการ	เงินอุดหนุนโรงเรียนบ้านเหล่าใหญ่	9966021261020003	264,600.00	56,700.00	0.00	0.00	321,300.00	0.00
			<b>รวมเงินอุดหนุน</b>		<b>1,705,200.00</b>	<b>105,000.00</b>	<b>0.00</b>	<b>0.00</b>	<b>1,800,300.00</b>	<b>9,900.00</b>
			<b>รวมงานระดับก่อนวัยเรียนและประถมศึกษา</b>		<b>5,652,650.00</b>	<b>353,093.00</b>	<b>126,800.00</b>	<b>162,908.94</b>	<b>5,391,977.77</b>	<b>324,056.29</b>

งาน	รายจ่าย	ประเภทรายจ่าย	โครงการ	รหัสงบประมาณ (เชื่อมระบบ e-GP)	งบประมาณอนุมัติ (บาท)	โอนเพิ่ม (บาท)	โอนลด (บาท)	ผูกพัน (บาท)	เบิกจ่าย (บาท)	งบประมาณคงเหลือ (บาท)
งานบริการสาธารณสุขและงานสาธารณสุขอื่น	เงินเดือน (ฝ่ายประจำ)	เงินเดือนข้าราชการ หรือพนักงานส่วนท้องถิ่น		9966022322010001	297,900.00	0.00	297,900.00	0.00	0.00	0.00
งานบริการสาธารณสุขและงานสาธารณสุขอื่น	เงินเดือน (ฝ่ายประจำ)	เงินพิเศษต่างๆ ของข้าราชการ หรือพนักงานส่วนท้องถิ่น		9966022322020001	24,000.00	0.00	0.00	0.00	0.00	24,000.00
			<b>รวมเงินเดือน (ฝ่ายประจำ)</b>		<b>321,900.00</b>	<b>0.00</b>	<b>297,900.00</b>	<b>0.00</b>	<b>0.00</b>	<b>24,000.00</b>
งานบริการสาธารณสุขและงานสาธารณสุขอื่น	ค่าตอบแทน	ค่าตอบแทนผู้มีปฏิบัติงานราชการเป็นประโยชน์แก่องค์กรปกครองส่วนท้องถิ่น		9966022331010001	120,000.00	0.00	0.00	0.00	90,000.00	30,000.00
			<b>รวมค่าตอบแทน</b>		<b>120,000.00</b>	<b>0.00</b>	<b>0.00</b>	<b>0.00</b>	<b>90,000.00</b>	<b>30,000.00</b>
งานบริการสาธารณสุขและงานสาธารณสุขอื่น	ค่าใช้จ่าย	รายจ่ายเพื่อให้ได้มาซึ่งบริการ		9966022332010001	252,000.00	193,113.68	0.00	35,000.00	362,016.00	48,097.68
งานบริการสาธารณสุขและงานสาธารณสุขอื่น	ค่าใช้จ่าย	รายจ่ายเกี่ยวกับค่าบริการที่ปรึกษาและรายจ่ายอื่นๆ		9966022332030001	20,000.00	0.00	0.00	0.00	10,152.60	9,847.40
งานบริการสาธารณสุขและงานสาธารณสุขอื่น	ค่าใช้จ่าย	รายจ่ายเกี่ยวกับค่าบริการที่ไม่เข้าลักษณะรายจ่ายงบประมาณรายจ่ายอื่น ๆ		9966022332030002	20,000.00	0.00	0.00	0.00	0.00	20,000.00
งานบริการสาธารณสุขและงานสาธารณสุขอื่น	ค่าใช้จ่าย	ค่าบำรุงรักษาและซ่อมแซม		9966022332040001	10,000.00	0.00	0.00	0.00	1,590.00	8,410.00
			<b>รวมค่าใช้จ่าย</b>		<b>302,000.00</b>	<b>193,113.68</b>	<b>0.00</b>	<b>35,000.00</b>	<b>373,758.60</b>	<b>86,355.08</b>
งานบริการสาธารณสุขและงานสาธารณสุขอื่น	ค่าวัสดุ	วัสดุงานบ้านงานครัว		9966022333030001	10,000.00	0.00	0.00	0.00	0.00	10,000.00
งานบริการสาธารณสุขและงานสาธารณสุขอื่น	ค่าวัสดุ	วัสดุยานพาหนะและขนส่ง		9966022333070001	50,000.00	0.00	0.00	0.00	4,280.00	45,720.00
งานบริการสาธารณสุขและงานสาธารณสุขอื่น	ค่าวัสดุ	วัสดุเชื้อเพลิงและหล่อลื่น		9966022333080001	120,000.00	0.00	0.00	0.00	55,196.20	64,803.80
งานบริการสาธารณสุขและงานสาธารณสุขอื่น	ค่าวัสดุ	วัสดุวิทยาศาสตร์หรือการแพทย์		9966022333090001	150,000.00	0.00	0.00	0.00	22,786.30	127,213.70
			<b>รวมค่าวัสดุ</b>		<b>330,000.00</b>	<b>0.00</b>	<b>0.00</b>	<b>0.00</b>	<b>82,262.50</b>	<b>247,737.50</b>
งานบริการสาธารณสุขและงานสาธารณสุขอื่น	เงินอุดหนุน	เงินอุดหนุนองค์กรประชาชน		9966022361040001	20,000.00	0.00	0.00	0.00	0.00	20,000.00

งาน	รายจ่าย	ประเภทรายจ่าย	โครงการ	รหัสงบประมาณ (เชื่อมระบบ e-GP)	งบประมาณอนุมัติ (บาท)	โอนเพิ่ม (บาท)	โอนลด (บาท)	ผูกพัน (บาท)	เบิกจ่าย (บาท)	งบประมาณคงเหลือ (บาท)
งานบริการสาธารณสุขและงานสาธารณสุขอื่น	เงินอุดหนุน	เงินอุดหนุนองค์กรประชาชน	เงินอุดหนุนคณะกรรมการหมู่บ้าน หมู่ที่ 2 บ้านเหล่าใหญ่	9966022361040002	20,000.00	0.00	0.00	0.00	0.00	20,000.00
งานบริการสาธารณสุขและงานสาธารณสุขอื่น	เงินอุดหนุน	เงินอุดหนุนองค์กรประชาชน	เงินอุดหนุนคณะกรรมการหมู่บ้าน หมู่ที่ 3 บ้านหนองลาด	9966022361040003	20,000.00	0.00	0.00	0.00	0.00	20,000.00
งานบริการสาธารณสุขและงานสาธารณสุขอื่น	เงินอุดหนุน	เงินอุดหนุนองค์กรประชาชน	เงินอุดหนุนคณะกรรมการหมู่บ้าน หมู่ที่ 4 บ้านโนนสว่าง	9966022361040004	20,000.00	0.00	0.00	0.00	0.00	20,000.00
งานบริการสาธารณสุขและงานสาธารณสุขอื่น	เงินอุดหนุน	เงินอุดหนุนองค์กรประชาชน	เงินอุดหนุนคณะกรรมการหมู่บ้าน หมู่ที่ 5 บ้านนางาม	9966022361040005	20,000.00	0.00	0.00	0.00	0.00	20,000.00
งานบริการสาธารณสุขและงานสาธารณสุขอื่น	เงินอุดหนุน	เงินอุดหนุนองค์กรประชาชน	เงินอุดหนุนคณะกรรมการหมู่บ้าน หมู่ที่ 6 บ้านโชคชัย	9966022361040006	20,000.00	0.00	0.00	0.00	0.00	20,000.00
งานบริการสาธารณสุขและงานสาธารณสุขอื่น	เงินอุดหนุน	เงินอุดหนุนองค์กรประชาชน	เงินอุดหนุนคณะกรรมการหมู่บ้าน หมู่ที่ 7 บ้านโนนสะอาด	9966022361040007	20,000.00	0.00	0.00	0.00	0.00	20,000.00
			<b>รวมเงินอุดหนุน</b>		<b>140,000.00</b>	<b>0.00</b>	<b>0.00</b>	<b>0.00</b>	<b>0.00</b>	<b>140,000.00</b>
			<b>รวมงานบริการสาธารณสุขและงานสาธารณสุขอื่น</b>		<b>1,213,900.00</b>	<b>193,113.68</b>	<b>297,900.00</b>	<b>35,000.00</b>	<b>546,021.10</b>	<b>528,092.58</b>
งานสวัสดิการสังคมและสังคมสงเคราะห์	เงินเดือน (ฝ่ายประจำ)	เงินเดือนข้าราชการ หรือพนักงานส่วนท้องถิ่น		9966023222010001	429,200.00	0.00	0.00	0.00	425,940.00	3,260.00
			<b>รวมเงินเดือน (ฝ่ายประจำ)</b>		<b>429,200.00</b>	<b>0.00</b>	<b>0.00</b>	<b>0.00</b>	<b>425,940.00</b>	<b>3,260.00</b>
งานสวัสดิการสังคมและสังคมสงเคราะห์	ค่าใช้จ่าย	รายจ่ายเพื่อให้อุตสาหกรรมบริการ	รายจ่ายเพื่อให้อุตสาหกรรมบริการ	9966023232010001	5,000.00	0.00	0.00	0.00	0.00	5,000.00
งานสวัสดิการสังคมและสังคมสงเคราะห์	ค่าใช้จ่าย	รายจ่ายเกี่ยวเนื่องกับการปฏิบัติราชการที่ไม่เข้าลักษณะรายจ่ายงบรายจ่ายอื่น ๆ	ค่าใช้จ่ายในการเดินทางไปราชการ	9966023232030002	20,000.00	0.00	20,000.00	0.00	0.00	0.00
งานสวัสดิการสังคมและสังคมสงเคราะห์	ค่าใช้จ่าย	รายจ่ายเกี่ยวเนื่องกับการปฏิบัติราชการที่ไม่เข้าลักษณะรายจ่ายงบรายจ่ายอื่น ๆ	ค่าลงทะเบียนในการฝึกอบรม	9966023232030001	20,000.00	0.00	20,000.00	0.00	0.00	0.00
งานสวัสดิการสังคมและสังคมสงเคราะห์	ค่าใช้จ่าย	รายจ่ายเกี่ยวเนื่องกับการปฏิบัติราชการที่ไม่เข้าลักษณะรายจ่ายงบรายจ่ายอื่น ๆ	โครงการพัฒนาศักยภาพและส่งเสริมอาชีพให้กับผู้สูงอายุ ผู้พิการ ผู้ด้อยโอกาส และประชาชน	9966023232030005	20,000.00	0.00	20,000.00	0.00	0.00	0.00
งานสวัสดิการสังคมและสังคมสงเคราะห์	ค่าใช้จ่าย	รายจ่ายเกี่ยวเนื่องกับการปฏิบัติราชการที่ไม่เข้าลักษณะรายจ่ายงบรายจ่ายอื่น ๆ	โครงการส่งเสริมสุขภาพและห่างไกลผู้สูงอายุ	9966023232030004	25,000.00	0.00	25,000.00	0.00	0.00	0.00

งาน	รายจ่าย	ประเภทรายจ่าย	โครงการ	รหัสงบประมาณ (เชื่อมระบบ e-GP)	งบประมาณอนุมัติ (บาท)	โอนเพิ่ม (บาท)	โอนลด (บาท)	ผูกพัน (บาท)	เบิกจ่าย (บาท)	งบประมาณคงเหลือ (บาท)
งานสวัสดิการสังคม และสังคมสงเคราะห์	ค่าใช้จ่าย	รายจ่ายเกี่ยวเนื่องกับการปฏิบัติราชการที่ไม่เข้าลักษณะรายจ่ายงบรายจ่ายอื่น ๆ	โครงการส่งเสริมอาชีพระยะสั้น	9966023232030003	30,000.00	0.00	30,000.00	0.00	0.00	0.00
งานสวัสดิการสังคม และสังคมสงเคราะห์	ค่าใช้จ่าย	ค่าบำรุงรักษาและซ่อมแซม	รวมค่าใช้จ่าย	9966023232040001	20,000.00	0.00	0.00	0.00	2,400.00	17,600.00
งานสวัสดิการสังคม และสังคมสงเคราะห์	ค่าวัสดุ	วัสดุสำนักงาน	รวมค่าวัสดุ	9966023233010001	15,000.00	0.00	15,000.00	0.00	0.00	0.00
งานสวัสดิการสังคม และสังคมสงเคราะห์	ค่าวัสดุ	วัสดุคอมพิวเตอร์	รวมค่าวัสดุ	9966023233140001	15,000.00	0.00	1,000.00	0.00	0.00	14,000.00
งานสวัสดิการสังคม และสังคมสงเคราะห์	ค่าครุภัณฑ์	ครุภัณฑ์สำนักงาน	รวมค่าครุภัณฑ์	9966023241010001	4,000.00	0.00	0.00	0.00	3,500.00	500.00
งานสวัสดิการสังคม และสังคมสงเคราะห์	ค่าครุภัณฑ์	ครุภัณฑ์คอมพิวเตอร์ หรืออิเล็กทรอนิกส์	รวมค่าครุภัณฑ์	9966023241160001	17,000.00	0.00	0.00	0.00	16,900.00	100.00
งานสวัสดิการสังคม และสังคมสงเคราะห์	เงินอุดหนุน	เงินอุดหนุนองค์กรประชาชน	รวมเงินอุดหนุน	9966023261040001	20,000.00	10,000.00	0.00	0.00	30,000.00	0.00
งานไฟฟ้าและประปา	เงินอุดหนุน	เงินอุดหนุนรัฐวิสาหกิจ	รวมงานสวัสดิการสังคมและสังคมสงเคราะห์	9966024261030001	0.00	160,750.34	0.00	0.00	160,750.34	0.00
งานกำจัดขยะมูลฝอยและสิ่งปฏิกูล	เงินเดือน (ฝ่ายประจำ)	ค่าตอบแทนพนักงานจ้าง	รวมงานไฟฟ้าและประปา	9966024422070001	144,000.00	0.00	650.00	0.00	143,280.00	70.00
งานกำจัดขยะมูลฝอยและสิ่งปฏิกูล	เงินเดือน (ฝ่ายประจำ)	เงินเพิ่มต่าง ๆ ของพนักงานจ้าง	รวมเงินเดือน (ฝ่ายประจำ)	9966024422080001	39,500.00	650.00	0.00	0.00	40,140.00	10.00
งานกำจัดขยะมูลฝอยและสิ่งปฏิกูล	ค่าใช้จ่าย	รายจ่ายเพื่อให้ได้มาซึ่งบริการ	รวมเงินเดือน (ฝ่ายประจำ)	9966024432010001	350,000.00	100,000.00	0.00	21,000.00	398,838.00	30,162.00
งานกำจัดขยะมูลฝอยและสิ่งปฏิกูล	ค่าใช้จ่าย	ค่าบำรุงรักษาและซ่อมแซม	รวมค่าวัสดุ	9966024432040001	30,000.00	35,000.00	0.00	48,810.00	14,449.90	1,740.10
			รวมค่าวัสดุ		380,000.00	135,000.00	0.00	69,810.00	413,287.90	31,902.10

งาน	รายจ่าย	ประเภทรายจ่าย	โครงการ	รหัสงบประมาณ (เชื่อมระบบ e-GP)	งบประมาณอนุมัติ (บาท)	โอนเพิ่ม (บาท)	โอนลด (บาท)	ผูกพัน (บาท)	เบิกจ่าย (บาท)	งบประมาณคงเหลือ (บาท)
งานกำจัดขยะมูลฝอยและสิ่งปฏิกูล	ค่าวัสดุ	วัสดุงานบ้าน-งานครัว		9966024433030001	50,000.00	0.00	0.00	0.00	0.00	50,000.00
งานกำจัดขยะมูลฝอยและสิ่งปฏิกูล	ค่าวัสดุ	วัสดุยานพาหนะและชิ้นส่ง		9966024433070001	40,000.00	0.00	0.00	0.00	0.00	40,000.00
งานกำจัดขยะมูลฝอยและสิ่งปฏิกูล	ค่าวัสดุ	วัสดุเชื้อเพลิงและหล่อลื่น		9966024433080001	120,000.00	40,000.00	0.00	0.00	121,955.50	38,044.50
			<b>รวมค่าวัสดุ</b>		<b>210,000.00</b>	<b>40,000.00</b>	<b>0.00</b>	<b>0.00</b>	<b>121,955.50</b>	<b>128,044.50</b>
			<b>รวมงานกำจัดขยะมูลฝอยและสิ่งปฏิกูล</b>		<b>773,500.00</b>	<b>175,650.00</b>	<b>650.00</b>	<b>69,810.00</b>	<b>718,663.40</b>	<b>160,026.60</b>
งานส่งเสริมและสนับสนุนความเข้มแข็งชุมชน	ค่าใช้สอย	รายจ่ายเกี่ยวเนื่องกับการปฏิบัติราชการที่ไม่เข้าลักษณะรายจ่ายงบรายจ่ายอื่น ๆ	โครงการปลูกป่าเฉลิมพระเกียรติ "ท้องถิ่น สร้างป่า รักษาป่า"	9966025232030003	15,000.00	0.00	15,000.00	0.00	0.00	0.00
งานส่งเสริมและสนับสนุนความเข้มแข็งชุมชน	ค่าใช้สอย	รายจ่ายเกี่ยวเนื่องกับการปฏิบัติราชการที่ไม่เข้าลักษณะรายจ่ายงบรายจ่ายอื่น ๆ	โครงการฝึกอบรมชุดปฏิบัติการจิตอาสาภัยพิบัติ	9966025232030002	130,000.00	0.00	130,000.00	0.00	0.00	0.00
งานส่งเสริมและสนับสนุนความเข้มแข็งชุมชน	ค่าใช้สอย	รายจ่ายเกี่ยวเนื่องกับการปฏิบัติราชการที่ไม่เข้าลักษณะรายจ่ายงบรายจ่ายอื่น ๆ	โครงการฝึกอบรมให้ความรู้ป้องกันและระงับอุบัติเหตุในสถานศึกษาและชุมชน	9966025232030001	10,000.00	0.00	10,000.00	0.00	0.00	0.00
			<b>รวมค่าใช้สอย</b>		<b>155,000.00</b>	<b>0.00</b>	<b>155,000.00</b>	<b>0.00</b>	<b>0.00</b>	<b>0.00</b>
			<b>รวมงานส่งเสริมและสนับสนุนความเข้มแข็งชุมชน</b>		<b>155,000.00</b>	<b>0.00</b>	<b>155,000.00</b>	<b>0.00</b>	<b>0.00</b>	<b>0.00</b>
งานกีฬาและนันทนาการ	ค่าใช้สอย	รายจ่ายเกี่ยวเนื่องกับการปฏิบัติราชการที่ไม่เข้าลักษณะรายจ่ายงบรายจ่ายอื่น ๆ	โครงการแข่งขันกีฬาท้องถิ่นสัมพันธ์	9966026232030001	10,000.00	0.00	10,000.00	0.00	0.00	0.00
งานกีฬาและนันทนาการ	ค่าใช้สอย	รายจ่ายเกี่ยวเนื่องกับการปฏิบัติราชการที่ไม่เข้าลักษณะรายจ่ายงบรายจ่ายอื่น ๆ	โครงการแข่งขันกีฬาเยาวชนและประชาชนทั่วไป	9966026232030002	100,000.00	50,000.00	0.00	0.00	149,972.00	28.00
			<b>รวมค่าใช้สอย</b>		<b>110,000.00</b>	<b>50,000.00</b>	<b>10,000.00</b>	<b>0.00</b>	<b>149,972.00</b>	<b>28.00</b>
			<b>รวมงานกีฬาและนันทนาการ</b>		<b>110,000.00</b>	<b>50,000.00</b>	<b>10,000.00</b>	<b>0.00</b>	<b>149,972.00</b>	<b>28.00</b>
งานศาสนาวัฒนธรรมท้องถิ่น	ค่าใช้สอย	รายจ่ายเกี่ยวเนื่องกับการปฏิบัติราชการที่ไม่เข้าลักษณะรายจ่ายงบรายจ่ายอื่น ๆ	โครงการวันสถาปนาคณะบึงกาฬ	996602632030002	10,000.00	0.00	7,000.00	0.00	3,000.00	0.00

งาน	รายจ่าย	ประเภทรายจ่าย	โครงการ	รหัสงบประมาณ (เชื่อมระบบ e-GP)	งบประมาณอนุมัติ (บาท)	โอนเพิ่ม (บาท)	โอนลด (บาท)	ผูกพัน (บาท)	เบิกจ่าย (บาท)	งบประมาณคงเหลือ (บาท)
งานสถานะพัฒนาธรรมท้องถิ่น	ค่าใช้จ่าย	รายจ่ายเกี่ยวเนื่องกับการปฏิบัติราชการที่ไม่เข้าลักษณะรายจ่ายงบรายจ่ายอื่น ๆ	โครงการเห็นชอบและถวายเห็นเข้าพระราช	9966026332030001	5,000.00	0.00	5,000.00	0.00	0.00	0.00
			<b>รวมค่าใช้จ่าย</b>		<b>15,000.00</b>	<b>0.00</b>	<b>12,000.00</b>	<b>0.00</b>	<b>3,000.00</b>	<b>0.00</b>
			<b>รวมงานสถานะธรรมท้องถิ่น</b>		<b>15,000.00</b>	<b>0.00</b>	<b>12,000.00</b>	<b>0.00</b>	<b>3,000.00</b>	<b>0.00</b>
งานบริหารทั่วไปเกี่ยวกับอุตสาหกรรมและการโยธา	เงินเดือน (ฝ่ายประจำ)	เงินเดือนข้าราชการหรือพนักงานส่วนท้องถิ่น		9966031122010001	366,000.00	0.00	79,000.00	0.00	127,238.00	149,762.00
งานบริหารทั่วไปเกี่ยวกับอุตสาหกรรมและการโยธา	เงินเดือน (ฝ่ายประจำ)	เงินประจำตำแหน่ง		9966031122030001	42,000.00	0.00	0.00	0.00	14,225.00	27,775.00
งานบริหารทั่วไปเกี่ยวกับอุตสาหกรรมและการโยธา	เงินเดือน (ฝ่ายประจำ)	ค่าตอบแทนพนักงานจ้าง		9966031122070001	395,700.00	2,000.00	0.00	0.00	361,320.00	36,380.00
งานบริหารทั่วไปเกี่ยวกับอุตสาหกรรมและการโยธา	เงินเดือน (ฝ่ายประจำ)	เงินเพิ่มต่าง ๆ ของพนักงานจ้าง		9966031122080001	24,000.00	0.00	0.00	0.00	20,000.00	4,000.00
			<b>รวมเงินเดือน (ฝ่ายประจำ)</b>		<b>817,700.00</b>	<b>2,000.00</b>	<b>79,000.00</b>	<b>0.00</b>	<b>522,783.00</b>	<b>217,917.00</b>
งานบริหารทั่วไปเกี่ยวกับอุตสาหกรรมและการโยธา	ค่าตอบแทน	ค่าตอบแทนการปฏิบัติงานนอกเวลาราชการ		9966031131030001	10,000.00	0.00	0.00	0.00	0.00	10,000.00
งานบริหารทั่วไปเกี่ยวกับอุตสาหกรรมและการโยธา	ค่าตอบแทน	ค่าเช่าบ้าน		9966031131040001	60,000.00	0.00	0.00	0.00	0.00	60,000.00
			<b>รวมค่าตอบแทน</b>		<b>70,000.00</b>	<b>0.00</b>	<b>0.00</b>	<b>0.00</b>	<b>0.00</b>	<b>70,000.00</b>
งานบริหารทั่วไปเกี่ยวกับอุตสาหกรรมและการโยธา	ค่าใช้จ่าย	รายจ่ายเพื่อให้บริการ	รายจ่ายเพื่อให้บริการ	9966031132010001	180,000.00	21,000.00	0.00	17,500.00	162,745.00	20,755.00
งานบริหารทั่วไปเกี่ยวกับอุตสาหกรรมและการโยธา	ค่าใช้จ่าย	รายจ่ายเกี่ยวเนื่องกับการปฏิบัติราชการที่ไม่เข้าลักษณะรายจ่ายงบรายจ่ายอื่น ๆ	ค่าใช้จ่ายในการเดินทางไปราชการ	9966031132030001	30,000.00	0.00	0.00	0.00	14,384.00	15,616.00



งาน	รายจ่าย	ประเภทรายจ่าย	โครงการ	รหัสงบประมาณ (เชื่อมระบบ e-GP)	งบประมาณอนุมัติ (บาท)	โอนเพิ่ม (บาท)	โอนลด (บาท)	ผูกพัน (บาท)	เบิกจ่าย (บาท)	งบประมาณคงเหลือ (บาท)
งานบริหารทั่วไปเกี่ยวกับ อุตสาหกรรมและการโยธา	ค่าใช้สอย	รายจ่ายเกี่ยวเนื่องกับการปฏิบัติงานราชการที่ไม่เข้าลักษณะรายจ่ายงบรายจ่ายอื่น ๆ	ศาลพระเมรุในกาฬมณฑล	9966031132030002	30,000.00	0.00	0.00	0.00	8,800.00	21,200.00
งานบริหารทั่วไปเกี่ยวกับ อุตสาหกรรมและการโยธา	ค่าใช้สอย	ค่าบำรุงรักษาและซ่อมแซม		9966031132040001	30,000.00	0.00	0.00	0.00	4,310.00	25,690.00
			<b>รวมค่าใช้สอย</b>		<b>270,000.00</b>	<b>21,000.00</b>	<b>0.00</b>	<b>17,500.00</b>	<b>190,239.00</b>	<b>83,261.00</b>
งานบริหารทั่วไปเกี่ยวกับ อุตสาหกรรมและการโยธา	ค่าวัสดุ	วัสดุสำนักงาน		9966031133010001	50,000.00	0.00	0.00	0.00	27,430.00	22,570.00
งานบริหารทั่วไปเกี่ยวกับ อุตสาหกรรมและการโยธา	ค่าวัสดุ	วัสดุยานพาหนะและขนส่ง		9966031133070001	5,000.00	0.00	0.00	0.00	0.00	5,000.00
งานบริหารทั่วไปเกี่ยวกับ อุตสาหกรรมและการโยธา	ค่าวัสดุ	วัสดุเชื้อเพลิงและหล่อลื่น		9966031133080001	12,000.00	0.00	0.00	0.00	12,000.00	0.00
งานบริหารทั่วไปเกี่ยวกับ อุตสาหกรรมและการโยธา	ค่าวัสดุ	วัสดุคอมพิวเตอร์		9966031133140001	50,000.00	0.00	0.00	0.00	15,130.00	34,870.00
			<b>รวมค่าวัสดุ</b>		<b>117,000.00</b>	<b>0.00</b>	<b>0.00</b>	<b>0.00</b>	<b>54,560.00</b>	<b>62,440.00</b>
งานบริหารทั่วไปเกี่ยวกับ อุตสาหกรรมและการโยธา	ค่าครุภัณฑ์	ครุภัณฑ์สำนักงาน	เก้าอี้สำนักงาน	9966031141010001	4,000.00	0.00	0.00	0.00	3,800.00	200.00
งานบริหารทั่วไปเกี่ยวกับ อุตสาหกรรมและการโยธา	ค่าครุภัณฑ์	ครุภัณฑ์สำนักงาน	โต๊ะคอมพิวเตอร์	9966031141010002	3,000.00	0.00	0.00	0.00	3,000.00	0.00
งานบริหารทั่วไปเกี่ยวกับ อุตสาหกรรมและการโยธา	ค่าครุภัณฑ์	ครุภัณฑ์การเกษตร	เลื่อยโซ่ยนต์ 0.8 Hp bar 11 นิ้ว	9966031141040001	10,000.00	0.00	0.00	0.00	0.00	10,000.00
งานบริหารทั่วไปเกี่ยวกับ อุตสาหกรรมและการโยธา	ค่าครุภัณฑ์	ครุภัณฑ์โรงงาน	สว่านไฟฟ้า (แบบไร้สาย)	9966031141100001	4,000.00	0.00	0.00	0.00	4,000.00	0.00

งาน	รายจ่าย	ประเภทรายจ่าย	โครงการ	รหัสงบประมาณ (เชื่อมระบบ e-GP)	งบประมาณอนุมัติ (บาท)	โอนเพิ่ม (บาท)	โอนลด (บาท)	ผูกพัน (บาท)	เบิกจ่าย (บาท)	งบประมาณคงเหลือ (บาท)
งานบริหารทั่วไปเกี่ยวกับอุตสาหกรรมและการโยธา	ค่าครุภัณฑ์	ครุภัณฑ์คอมพิวเตอร์ หรืออิเล็กทรอนิกส์	เครื่องคอมพิวเตอร์ สำหรับงานประมวล แบบที่ 2	9966031141160001	30,000.00	0.00	0.00	0.00	29,900.00	100.00
			<b>รวมค่าครุภัณฑ์</b>		<b>51,000.00</b>	<b>0.00</b>	<b>0.00</b>	<b>0.00</b>	<b>40,700.00</b>	<b>10,300.00</b>
งานก่อสร้าง	เงินเดือน (ฝ่ายประจำ)	เงินเดือนข้าราชการ หรือพนักงานส่วนท้องถิ่น	<b>รวมงานบริหารทั่วไปเกี่ยวกับอุตสาหกรรมและการโยธา</b>	9966031222010001	<b>1,325,700.00</b>	<b>23,000.00</b>	<b>79,000.00</b>	<b>17,500.00</b>	<b>808,282.00</b>	<b>443,918.00</b>
			<b>รวมเงินเดือน (ฝ่ายประจำ)</b>		<b>168,500.00</b>	<b>0.00</b>	<b>0.00</b>	<b>0.00</b>	<b>166,740.00</b>	<b>1,760.00</b>
งานก่อสร้าง	ค่าตอบแทน	ค่าตอบแทนการปฏิบัติงานนอกเวลาราชการ		9966031231030001	10,000.00	0.00	0.00	0.00	0.00	10,000.00
งานก่อสร้าง	ค่าตอบแทน	ค่าชวบ้าน		9966031231040001	30,000.00	0.00	0.00	0.00	0.00	30,000.00
งานก่อสร้าง	ค่าตอบแทน	เงินช่วยเหลือการศึกษาบุตร	เงินช่วยเหลือการศึกษาข้าราชการ/พนักงาน/ลูกจ้างประจำ	9966031231050001	2,000.00	0.00	0.00	0.00	1,500.00	500.00
			<b>รวมค่าตอบแทน</b>		<b>42,000.00</b>	<b>0.00</b>	<b>0.00</b>	<b>0.00</b>	<b>1,500.00</b>	<b>40,500.00</b>
งานก่อสร้าง	ค่าใช้สอย	รายจ่ายเพื่อให้อุปกรณ์บริการ	รายจ่ายเพื่อให้อุปกรณ์บริการ	9966031232010001	10,000.00	60,000.00	0.00	0.00	54,000.00	16,000.00
งานก่อสร้าง	ค่าใช้สอย	รายจ่ายเกี่ยวกับค่าปฏิบัติราชการที่ไม่เข้าลักษณะรายจ่ายงบรายจ่ายอื่น ๆ	ค่าใช้จ่ายในการเดินทางไปราชการ	9966031232030001	20,000.00	0.00	5,000.00	0.00	1,520.00	13,480.00
งานก่อสร้าง	ค่าใช้สอย	รายจ่ายเกี่ยวเนื่องกับการปฏิบัติราชการที่ไม่เข้าลักษณะรายจ่ายงบรายจ่ายอื่น ๆ	ค่าลงทะเบียนในการฝึกอบรม	9966031232030002	20,000.00	0.00	5,000.00	0.00	3,900.00	11,100.00
งานก่อสร้าง	ค่าใช้สอย	ค่าบำรุงรักษาและซ่อมแซม		9966031232040001	100,000.00	95,000.00	100,000.00	92,000.00	0.00	3,000.00
			<b>รวมค่าใช้สอย</b>		<b>150,000.00</b>	<b>155,000.00</b>	<b>110,000.00</b>	<b>92,000.00</b>	<b>59,420.00</b>	<b>43,580.00</b>
งานก่อสร้าง	ค่าวัสดุ	วัสดุไฟฟ้าและวิทยุ		9966031233020001	100,000.00	0.00	0.00	0.00	59,725.00	40,275.00
งานก่อสร้าง	ค่าวัสดุ	วัสดุก่อสร้าง		9966031233060001	100,000.00	0.00	0.00	0.00	99,515.00	485.00
			<b>รวมค่าวัสดุ</b>		<b>200,000.00</b>	<b>0.00</b>	<b>0.00</b>	<b>0.00</b>	<b>159,240.00</b>	<b>40,760.00</b>
งานก่อสร้าง	ค่าครุภัณฑ์	ครุภัณฑ์สำนักงาน	ครุภัณฑ์สำนักงาน	9966031241010002	4,000.00	0.00	0.00	0.00	3,800.00	200.00
งานก่อสร้าง	ค่าครุภัณฑ์	ครุภัณฑ์สำนักงาน	โต๊ะทำงาน 5 ฟุต	9966031241010001	8,500.00	0.00	0.00	0.00	8,500.00	0.00

งาน	รายจ่าย	ประเภทรายจ่าย	โครงการ	รหัสงบประมาณ (เชื่อมระบบ e-GP)	งบประมาณอนุมัติ (บาท)	โอนเพิ่ม (บาท)	โอนลด (บาท)	ผูกพัน (บาท)	เบิกจ่าย (บาท)	งบประมาณคงเหลือ (บาท)
งานก่อสร้าง	ค่าครุภัณฑ์	ครุภัณฑ์สำรวจ	ไม่ตัดภาพอนุมัติแบบขั้วก ได้	99660312421130001	4,000.00	0.00	0.00	0.00	2,500.00	1,500.00
			<b>รวมค่าครุภัณฑ์</b>		<b>16,500.00</b>	<b>0.00</b>	<b>0.00</b>	<b>0.00</b>	<b>14,800.00</b>	<b>1,700.00</b>
งานก่อสร้าง	ค่าที่ดินและสิ่งก่อสร้าง	ค่าก่อสร้างสิ่ง สาธารณูปการ	โครงการก่อสร้างถนน ค.ส ล. จากลานยางหนองกง ถึง ถนนโชติชัย - บริเวณโรง หมู่ที่ 4	9966031242110008	0.00	240,000.00	0.00	240,000.00	0.00	0.00
งานก่อสร้าง	ค่าที่ดินและสิ่งก่อสร้าง	ค่าก่อสร้างสิ่ง สาธารณูปการ	ค.ล. จากหน้าโรงเรียนบ้าน โคกหนองลาด ถึง ถนนลาด ยางหน้าท่า - ตอนเหนือ หมู่ที่ 7	9966031242110009	0.00	498,000.00	0.00	498,000.00	0.00	0.00
งานก่อสร้าง	ค่าที่ดินและสิ่งก่อสร้าง	ค่าก่อสร้างสิ่ง สาธารณูปการ	โครงการก่อสร้างถนนค.ส.ล. จากหน้าบ้าน นายสำราญ รูปคน ไปถึงสวนยางนายภา บุษย์ เล็ดสงคราม หมู่ที่ 1	9966031242110007	0.00	171,000.00	0.00	171,000.00	0.00	0.00
งานก่อสร้าง	ค่าที่ดินและสิ่งก่อสร้าง	ค่าก่อสร้างสิ่ง สาธารณูปการ	โครงการก่อสร้างถนน คอนกรีตเสริมเหล็กซอยข้าง วัดศรีสว่าง หมู่ที่ 4	9966031242110004	333,000.00	0.00	333,000.00	0.00	0.00	0.00
งานก่อสร้าง	ค่าที่ดินและสิ่งก่อสร้าง	ค่าก่อสร้างสิ่ง สาธารณูปการ	โครงการก่อสร้างถนน คอนกรีตเสริมเหล็กซอยข้าง วัดแสงสว่าง หมู่ที่ 3	9966031242110003	299,000.00	0.00	255,864.02	0.00	0.00	43,135.98
งานก่อสร้าง	ค่าที่ดินและสิ่งก่อสร้าง	ค่าก่อสร้างสิ่ง สาธารณูปการ	โครงการก่อสร้างถนนตอนก ริตเสริมเหล็กซอยหัวข ยัวนา ถึงหน้า นายสุวรณ สมแก้ว หมู่ที่ 5	9966031242110002	495,000.00	0.00	495,000.00	0.00	0.00	0.00
งานก่อสร้าง	ค่าที่ดินและสิ่งก่อสร้าง	ค่าก่อสร้างสิ่ง สาธารณูปการ	โครงการก่อสร้างถนนเลี้ยว จากสวนยาง นายโล ละบา เลิศ ไป บริเวณหมู่ที่ 6	9966031242110005	450,000.00	0.00	0.00	450,000.00	0.00	0.00
งานก่อสร้าง	ค่าที่ดินและสิ่งก่อสร้าง	ค่าก่อสร้างสิ่ง สาธารณูปการ	โครงการก่อสร้างถนนเลี้ยว ซอยหลังโรงเรียนบ้านนา นาคำ	9966031242110006	27,000.00	0.00	0.00	0.00	0.00	27,000.00
งานก่อสร้าง	ค่าที่ดินและสิ่งก่อสร้าง	ค่าก่อสร้างสิ่ง สาธารณูปการ	เงินขุดขุดตามสัญญาแบบ ปรับราคาได้ (ค่า K)	9966031242110001	30,000.00	0.00	0.00	0.00	0.00	30,000.00
งานก่อสร้าง	ค่าที่ดินและสิ่งก่อสร้าง	ค่าก่อสร้างสิ่ง สาธารณูปโภค	โครงการติดตั้งโซล่า คู่ฟู้ดอป บริเวณอาคาร สำนักงานเทศบาลตำบลศรี สำราญ	9966031242120001	0.00	330,000.00	0.00	330,000.00	0.00	0.00
			<b>รวมค่าที่ดินและสิ่งก่อสร้าง</b>		<b>1,634,000.00</b>	<b>1,239,000.00</b>	<b>1,083,864.02</b>	<b>1,689,000.00</b>	<b>0.00</b>	<b>100,135.98</b>
			<b>รวมงานก่อสร้าง</b>		<b>2,211,000.00</b>	<b>1,394,000.00</b>	<b>1,193,864.02</b>	<b>1,781,000.00</b>	<b>401,700.00</b>	<b>228,435.98</b>

งาน	รายจ่าย	ประเภทรายจ่าย	โครงการ	รหัสงบประมาณ (เชื่อมระบบ e-GP)	งบประมาณอนุมัติ (บาท)	โอนเพิ่ม (บาท)	โอนลด (บาท)	ผูกพัน (บาท)	เบิกจ่าย (บาท)	งบประมาณคงเหลือ (บาท)
งานกิจการประจำ	เงินเดือน (ฝ่ายประจำ)	เงินเดือนข้าราชการหรือพนักงานส่วนท้องถิ่น		9966033222010001	162,000.00	2,000.00	0.00	0.00	163,560.00	440.00
			<b>รวมเงินเดือน (ฝ่ายประจำ)</b>		<b>162,000.00</b>	<b>2,000.00</b>	<b>0.00</b>	<b>0.00</b>	<b>163,560.00</b>	<b>440.00</b>
งานกิจการประจำ	ค่าตอบแทน	ค่าตอบแทนการปฏิบัติงานนอกเวลาราชการ		9966033231030001	10,000.00	0.00	0.00	0.00	0.00	10,000.00
งานกิจการประจำ	ค่าตอบแทน	เงินช่วยเหลือการศึกษาบุตร	เงินช่วยเหลือการศึกษาข้าราชการ/พนักงาน/ลูกจ้างประจำ	9966033231050001	2,000.00	0.00	0.00	0.00	0.00	2,000.00
			<b>รวมค่าตอบแทน</b>		<b>12,000.00</b>	<b>0.00</b>	<b>0.00</b>	<b>0.00</b>	<b>0.00</b>	<b>12,000.00</b>
งานกิจการประจำ	ค่าใช้สอย	รายจ่ายเพื่อให้ได้มาซึ่งบริการ	รายจ่ายเพื่อให้ได้มาซึ่งบริการ	9966033232010001	300,000.00	48,000.00	0.00	28,000.00	294,921.42	25,078.58
งานกิจการประจำ	ค่าใช้สอย	รายจ่ายเกี่ยวกับเรื่องกับการปฏิบัติราชการที่ไม่เข้าลักษณะรายจ่ายงบรายจ่ายอื่น ๆ	ค่าใช้จ่ายในการเดินทางไปราชการ	9966033232030001	30,000.00	0.00	28,472.00	0.00	1,528.00	0.00
งานกิจการประจำ	ค่าใช้สอย	รายจ่ายเกี่ยวกับเรื่องกับการปฏิบัติราชการที่ไม่เข้าลักษณะรายจ่ายงบรายจ่ายอื่น ๆ	ค่าลงทะเบียนในการฝึกอบรม	9966033232030002	50,000.00	0.00	43,774.00	0.00	3,900.00	2,326.00
งานกิจการประจำ	ค่าใช้สอย	ค่าบริการรักษาและซ่อมแซม	ค่าบริการรักษาและซ่อมแซม	9966033232040001	50,000.00	0.00	0.00	0.00	38,950.00	11,050.00
			<b>รวมค่าใช้สอย</b>		<b>430,000.00</b>	<b>48,000.00</b>	<b>72,246.00</b>	<b>28,000.00</b>	<b>339,299.42</b>	<b>38,454.58</b>
งานกิจการประจำ	ค่าวัสดุ	วัสดุก่อสร้าง		9966033233060001	200,000.00	0.00	40,000.00	0.00	140,750.00	19,250.00
งานกิจการประจำ	ค่าวัสดุ	วัสดุวิทยุศาสตร์หรือการแพทย์		9966033233090001	200,000.00	40,000.00	0.00	0.00	230,500.00	9,500.00
			<b>รวมค่าวัสดุ</b>		<b>400,000.00</b>	<b>40,000.00</b>	<b>40,000.00</b>	<b>0.00</b>	<b>371,250.00</b>	<b>28,750.00</b>
งานกิจการประจำ	ค่าสาธารณูปโภค	ค่าไฟฟ้า		9966033234010001	300,000.00	60,000.00	0.00	0.00	275,051.40	84,948.60
			<b>รวมค่าสาธารณูปโภค</b>		<b>300,000.00</b>	<b>60,000.00</b>	<b>0.00</b>	<b>0.00</b>	<b>275,051.40</b>	<b>84,948.60</b>
งานกิจการประจำ	ค่าครุภัณฑ์	ครุภัณฑ์การเกษตร	มอเตอร์ปั้มน้ำ 1 เฟส 2 แรงม้า	9966033241040001	15,000.00	0.00	0.00	0.00	0.00	15,000.00
งานกิจการประจำ	ค่าครุภัณฑ์	ครุภัณฑ์การเกษตร	มอเตอร์ปั้มน้ำ 3 เฟส 3 แรงม้า	9966033241040002	18,000.00	0.00	0.00	0.00	0.00	18,000.00
งานกิจการประจำ	ค่าครุภัณฑ์	ครุภัณฑ์อื่น	มีจ่ายสารเคมีเกษตร-ต่าง	9966033241180001	12,000.00	0.00	0.00	0.00	0.00	12,000.00
			<b>รวมค่าครุภัณฑ์</b>		<b>45,000.00</b>	<b>0.00</b>	<b>0.00</b>	<b>0.00</b>	<b>0.00</b>	<b>45,000.00</b>

งาน	รายจ่าย	ประเภทรายจ่าย	โครงการ	รหัสงบประมาณ (เชื่อมระบบ e-GP)	งบประมาณอนุมัติ (บาท)	โอนเพิ่ม (บาท)	โอนลด (บาท)	ผูกพัน (บาท)	เบิกจ่าย (บาท)	งบประมาณคงเหลือ (บาท)
			รวมงานกิจการประจำ		1,349,000.00	150,000.00	112,246.00	28,000.00	1,149,160.82	209,593.18
			รวมทั้งหมด		36,850,000.00	3,225,607.02	3,225,607.02	2,885,618.94	29,288,612.00	4,675,769.06



ประมวลภาพโครงการกิจกรรม เทศบาลตำบลศรีสำราญ  
ที่ดำเนินการในปีงบประมาณ พ.ศ.๒๕๖๖





โครงการตั้งจุดอำนวยความสะดวกป้องกันและลดอุบัติเหตุทางถนนในช่วงเทศกาลปีใหม่  
ประจำปี ๒๕๖๖

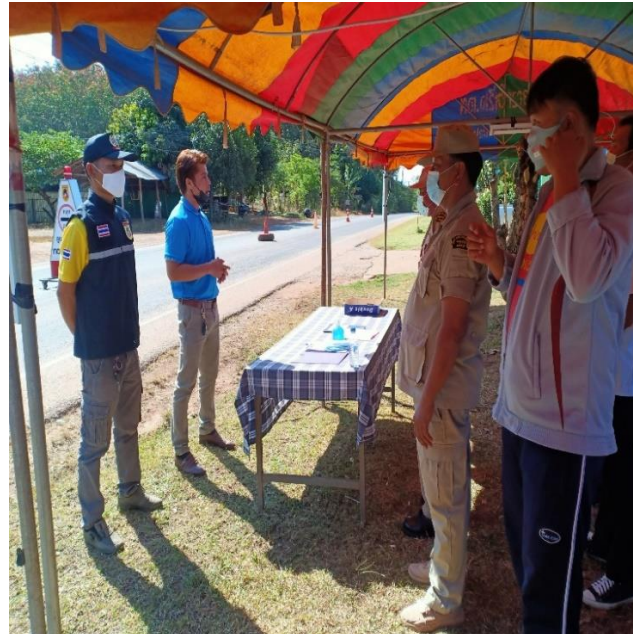



โครงการตั้งจุดอำนวยความสะดวกป้องกันและลดอุบัติเหตุทางถนนในช่วงเทศกาลสงกรานต์  
ประจำปี ๒๕๖๖





กิจกรรมปลูกต้นไม้และปลูกป่า วันต้นไม้แห่งชาติ  
ประจำปี ๒๕๖๖





กิจกรรมพัฒนาความสะอาดพื้นที่รับผิดชอบของ  
เทศบาลตำบลศรีสำราญ

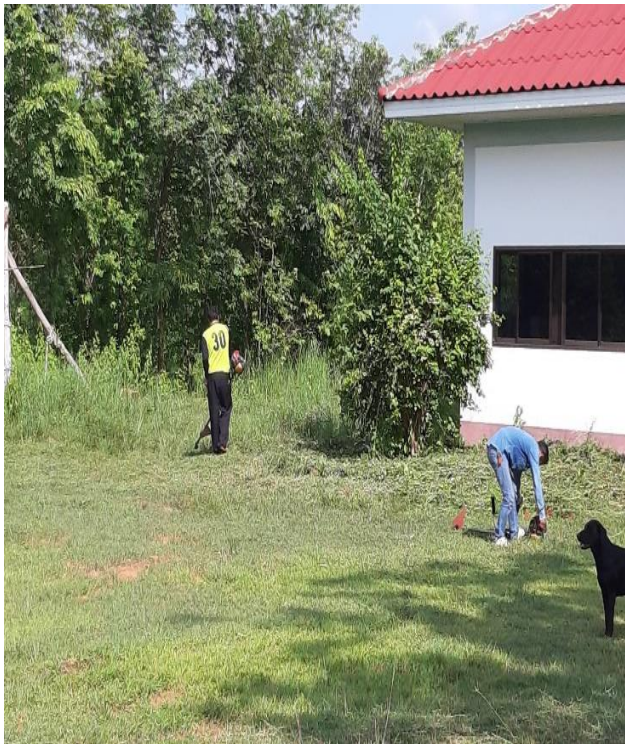
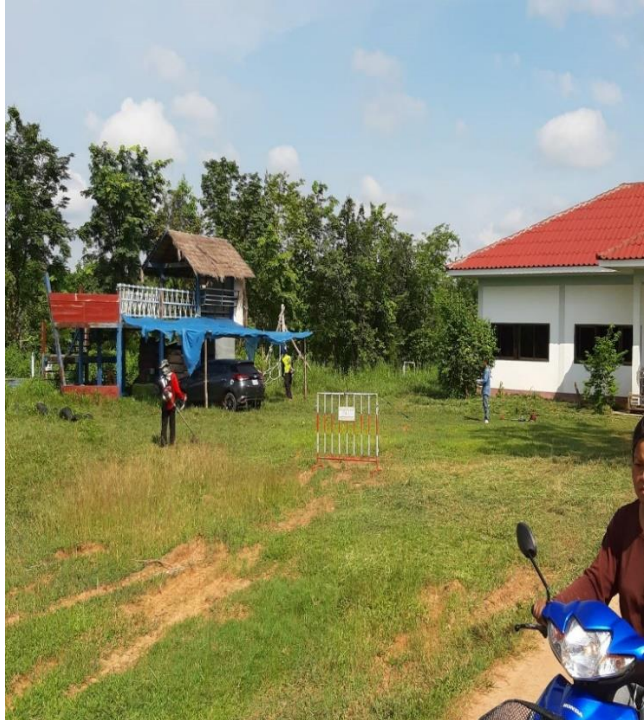



โครงการเทศบาลตำบลศรีสำราญต่อต้านการทุจริต คอรัปชั่น  
ประจำปีงบประมาณ ๒๕๖๖ เทศบาลตำบลศรีสำราญ



พิธีมอบวุฒิบัตร สำหรับบัณฑิตน้อยที่สำเร็จการศึกษา

ประจำปีการศึกษา ๒๕๖๕





## กิจกรรม วันแม่แห่งชาติ





กิจกรรม ส่งเสริมสุขภาพเด็กปฐมวัย  
เจ้าหน้าที่ทันตกรรม จากโรงพยาบาลส่งเสริมสุขภาพตำบล เคลือบฟลูออไรด์ให้เด็ก





## โครงการสนับสนุนอาหารเสริม(นม)สำหรับศูนย์พัฒนาเด็กเล็กและโรงเรียน





โครงการอาหารกลางวันสำหรับศูนย์พัฒนาเด็กเล็กเทศบาลตำบลศรีสำราญ





โครงการออกให้บริการเก็บภาชีนอกสถานที่  
ประจำปีงบประมาณ ๒๕๖๖





ออกพื้นที่ซ่อมแซมไฟฟ้าส่องสว่าง  
ที่อยู่ในความรับผิดชอบของตำบลศรีสำราญ

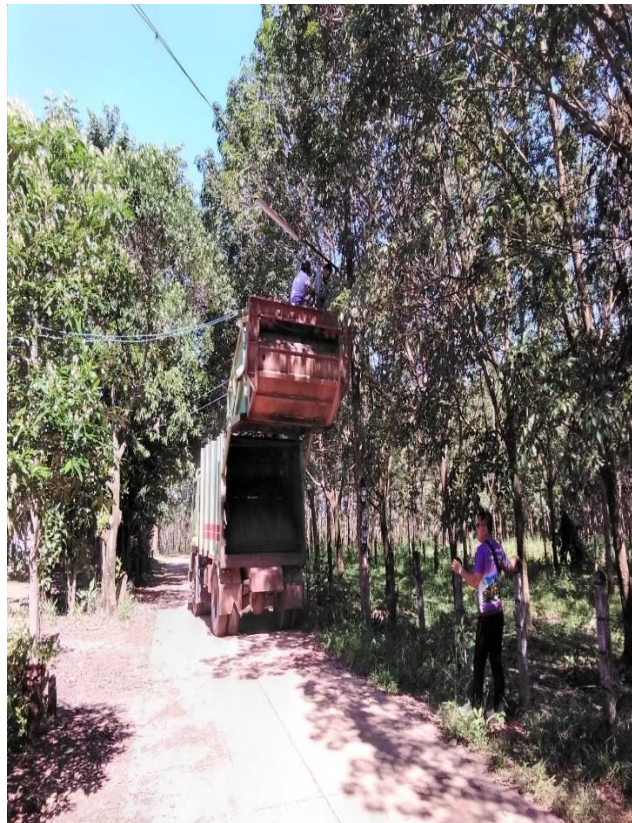



ออกพื้นที่ซ่อมแซมท่อน้ำประปา  
ที่อยู่ในความรับผิดชอบของตำบลศรีสำราญ





กิจกรรมทำความสะอาดบ่อพักน้ำประปา  
สถานีสูบน้ำประปาที่อยู่ในความรับผิดชอบของเทศบาลตำบลศรีสำราญ





ปรับปรุงซ่อมแซมถนนลูกรัง ๓ เส้น เส้นที่ ๑ จากแยกถนนลาดยางนาคำ ป่า  
แฝก ถึงสวนยาง นางฉวีรัฐา พันหนองบัว เส้นที่ ๒ จากสวนยางนายสัมฤทธิ์  
ศรีสุภา ถึงนายนายสมบัติ เสียงล้ำ ม. ๑ เส้นที่ ๓ สายเรียบลำห้วยไฮ ม. ๑

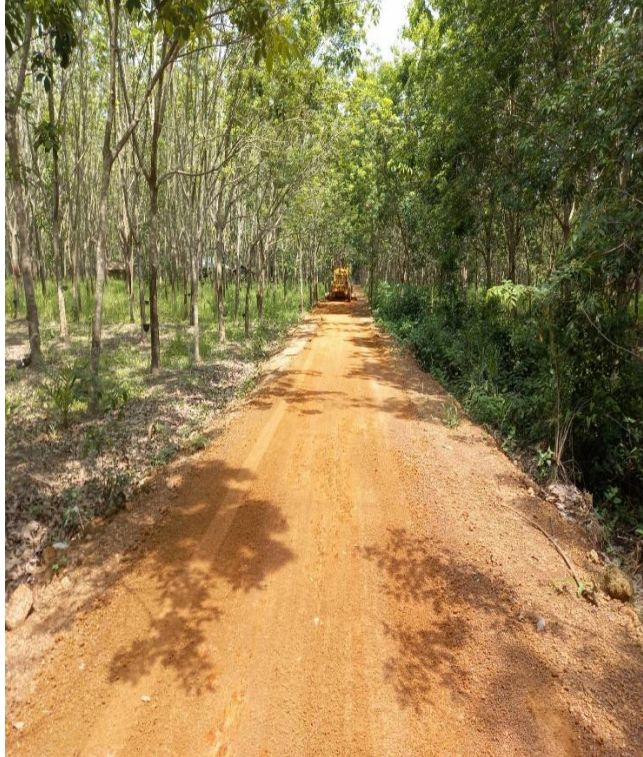



ปรับปรุงซ่อมแซมถนนลูกรังโซคชัยนาทจากแยกสวนยางนายบุญตา เลิศชัย  
ชนะ-นางนางแสงเดือน คนเพียร ม.๖





ก่อสร้างติดตั้งประตูปิด-เปิดระบายน้ำชนิดพวงมาลัยหมุนฝายน้ำล้นลำห้วย  
บอน ม. ๓ บ้านหนองลาด





ก่อสร้างท่อลอดเหลี่ยม ข้างวัดป่าदानศรีสำราญ ม. ๕ บ้านนางาม





ก่อสร้างถนนลูกรังจากนางมะลิ วจิตรศิลป์ ถึงโสกเมยพะหนองไร่ หมู่ที่ ๔





ก่อสร้างถนนลูกรังจากถนนคอนกรีตเสริมเหล็กสายแยกโชคชัย บะหนองไร่-นา  
นายสี มโนรส หมู่ที่ ๔

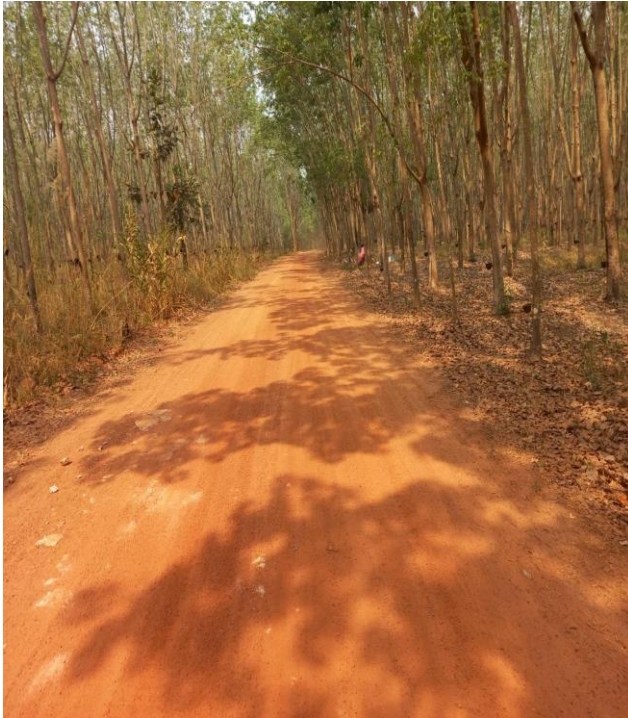



โครงการก่อสร้างรางระบายน้ำ. จากบ้านนายสุภรณ์ ราภูมิ ถึง บ้านนายหนู พิศ คล่องดี หมู่ที่ ๕

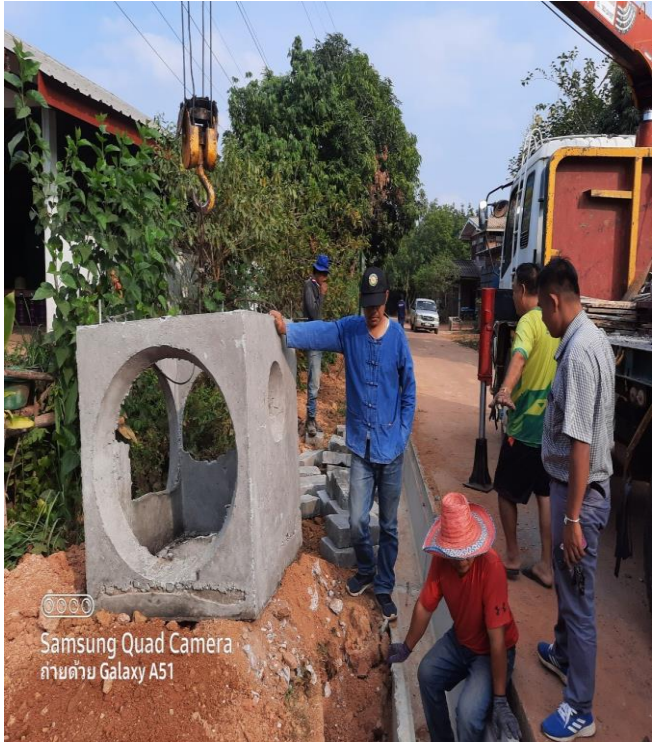



โครงการสัตว์ปลอดโรค คนปลอดภัย จากโรคพิษสุนัขบ้า ตามพระปณิธาน ศาสตราจารย์ ดร. สมเด็จพระเจ้าพี่นางเธอ เจ้าฟ้ากัลยาณิวัฒนา กรมพระศรีสวางควัฒนวรขัตติยราชนารี





โครงการถังขยะเปียกลดโลกร้อน





กิจกรรมการควบคุมและป้องกันโรคไข้เลือดออกกรณีเกิดการระบาดของโรคในชุมชน





โครงการแข่งขันกีฬาเยาวชนและประชาชนทั่วไป





บริการลงทะเบียนเบี้ยยังชีพผู้สูงอายุ ผู้พิการ ผู้ด้อยโอกาสทางสังคม  
และเงินสงเคราะห์บุตร

